PRIMĂRIA MUNICIPIULUI, CONSILIUL LOCAL ȘI CASA DE CULTURĂ *I.L. CARAGIALE* PLOIEȘTI

1922-2022

100 de ani de la ÎNCORONAREA REGELUI FERDINAND și a REGINEI MARIA

EVENIMENTE CULTURALE
CALENDAR SELECTIV 2022

Casa de Cultură „Ion Luca Caragiale“ a Municipiului Ploieşti
Universitatea Populară „Dimitrie Gusti“

Str. Piața Eroilor nr. 1A,
Municipiul Ploiești

https://casadecultura.ro

secretariat@casadecultura.ro

@casadeculturailcaragiale

casadecultura.ilcaragiale

0244 578148 / 0244 578 149

Director: **Prof. Marian Dragomir**

Au colaborat: **Prof. Emilia-Cristina Nicolescu**
Referent de specialitate: Mihaela Tătaru
Culegere text: **Nicolae Constantin**
DTP: **Mariana Dăscălache**

Lucrările din acest calendar aparțin premianților concursului de artă plastică **„Ploiești, orașul meu, oraș european”**, ediția a XV-a, 2021

Tipărită cu sprijinul **Asociației Masterpeace RO**, prin proiectul **„ERASMUS+ Act in Education”**

MENȚIUNE I - „ CASA PAUL CONSTANTINESCU”
IULIA MICHAELA BARBU

Notă editorială

Casa de Cultură „Ion Luca Caragiale” a Municipiului Ploieşti editează şi în anul 2022 calendarul selectiv, un calendar deschis nu doar evenimentelor de interes local sau judeţean, ci şi evenimentelor internaţionale.

Calendarul cuprinde, în ordine cronologică, o parte a şirului unor evenimente cultural-istorice şi aniversări nominale, privind personalităţi de ieri şi de azi. Unele sunt recomandate de UNESCO, altele figurează pe agenda de lucru a unor instituţii guvernamentale sau non-guvernamentale, ca şi ale acelora care şi-au făcut din promovarea valorilor culturale o preocupare constantă.

*Menţionăm că acest calendar apare ca supliment al revistei **Atitudini** a Casei de Cultură „Ion Luca Caragiale” a Municipiului Ploieşti.*

Ne dorim ca acest calendar selectiv să reprezinte un instrument de lucru de mare ajutor.

Director,
prof. Marian Dragomir

PREMIUL I - „PAUL CONSTANTINESCU”
MARIA MIHAI

IANUARIE

*** ianuarie – iunie – Apare revista „Dacia Literară” (Iaşi, 1840)
*** Puterile garante recunosc oficial şi folosesc curent termenul de România, în relaţiile cu statul român; fac excepţie Marea Britanie şi Imperiul Otoman (1870)
ianuarie – Se înfiinţează Corul Ceremonial al oraşului Ploieşti (1881, Ploieşti)
ianuarie – A avut loc prima gală a premiilor Emmy pentru producţii tv., desfăşurată la Los Angeles (SUA) (1949)
ianuarie – 61 de ani de la apariţia, la Bucureşti, a revistei „Secolul 20” (1961) – îşi continuă apariţia)
ianuarie – 147 de ani de la apariţia Partidului Naţional Liberal.
Ianuarie – Începe să apară ziarul „Voinţa Prahovei ” (1888).
Ianuarie – 116 ani de la punerea în funcţiune a rafinării „Româno – Americană” (1906)
01.01 – A fost publicată, în „Convorbiri literare” farsa „Conu Leonida faţă cu reacţiunea” de I. L. Caragiale (1880)
01.01 – Anglia s-a unit cu Scoţia, sub numele de Marea Britanie (1707)
01.01 – S-a născut poetul Teodor Pâcă (1928, Ploieşti - 1978, Bucureşti)
01.01 – România devine membră a Uniunii Europene (2007)
01.01 – Începe să apară periodicul „Chemarea Prahovei” (1932-1936) .
02.01 – 131 de ani de la naşterea poetului Aron Cotruş (1891) şi 61 de ani de la moartea sa (01.11.1961)
02.01 – S-a născut poetul Constantin Constantin-Stelian (1904, Câmpina – 1946)
02.01 – 112 ani de la naşterea scriitorului Mircea Streinul (1910) şi 76 ani de la moartea sa (1946)
02.01 – S-a născut scriitorul Isaac Asimov (1920-1992)
02.01 – S-a născut realizatorul de filme George Brătianu (n. 1938, com. Drajna de Jos, jud. Ph.)
02.01 – S-a născut muzeografa Elena Maria Aftene (1939, Ploieşti – 1968, Ploieşti)
02.02 – S-a născut scriitorul Florin Oprea Sălceanu (n. 1946)
03.01 – La Copenhaga apare cel mai vechi ziar din lume, „Berlingska Tidende” (749 d.Hr.)
03.01 – S-a născut omul de cultură şi publicistul prof. Nicolae Dumitrescu (n. 1944)
04.01 – 312 ani de la naşterea compozitorului Giovanni Battista Pergolesi (1710-1736)
04.01 – În ziarul britanic „Bells Life” a apărut prima rubrică de şah din lume (1835)
04.01 – Se înfiinţează Asociaţia Învăţătorilor din judeţul Prahova (1920)
04.01 – 181 de ani de la naşterea chimistului şi fizicianului Petru Poni (1841-1925)
04.01 – 81 de ani de la moartea filosofului Henri (Louis) Bergson (1859-1941)
04.01 – S-a născut generalul Teodor Tăutut (1868-1937), Ploieşti)
04.01 – 91 de ani de la naşterea scriitoarei Nora Iuga (1931)
04.01 –Parlamentul de coroană a decis înfiinţarea Regenţei (1926)
05.01 – S-a născut istoricul religiilor şi eseistul Ioan Petru Culianu (1950-1991)

IANUARIE

05.01 – 101 de ani de la naşterea scriitorului elveţian Friedrich Dürrenmatt (1921-1990)
06.01 / 17.01 – 316 ani de la naşterea inventatorului şi omului politic Benjamin Franklin (1706-1790)
06.01 – Are loc prima demonstraţie a sistemului de telefonie a lui Samuel Morse (1838)
06.01 – S-a născut caricaturistul ing. Cristian Mihăilescu (Ploieşti, 1949)
07.01 – 141 de ani de la naşterea scriitorului Ion Minulescu (1881-1944)
07.01 – 116 ani de la naşterea poetul Mihai Lupaşcu (1906, com. Ulmu, jud. Brăila - 1998, Câmpina)
07.01 – S-a născut la Ploieşti artista decoratoare Ada Ioanid (1919)
08.01 – 126 de ani de la moartea scriitorului Paul Verlaine (1844-1896)
08.01 – S-a născut omul politic Iuliu Maniu (1870-1953)
08.01 – S-a născut cântăreţul Elvis Aron Presley (1935-1977)
09.01 – La Londra, are loc prima reprezentaţie modernă de circ (1768)
09.01 – 141 de ani de la naşterea scriitorului Giovanni Papini (1881) şi 66 de ani de la moartea sa (08.07.1956)
09.01 – S-a născut filologul Constantin Şăineanu (1869, Ploieşti - 1947)
09.01 – 132 de ani de la naşterea scriitorului Karel Čapek (1890-1938)
09.01 – S-a inaugurat Teatrul de Operă şi Balet din Bucureşti (azi, Opera Română) (1954)
09.01 – S-a născut prof. univ. dr. în politologie Cristian Pârvulescu (1965, Ploieşti)
09.01 – Arhitectul Toma N. Socolescu realizează „ Planul Urbei Ploieşti” la solicitarea Consilului Comunal (1882)
10.01 – Se desfăşoară lupta de la Podul Înalt Vaslui dintre armata Moldovei, condusă de Ştefan cel Mare, şi oastea otomană (1475)
10.01 – 126 de ani de la naşterea criticului literar Alexandru Busuioceanu (1896) şi 61 de ani de la moartea sa (23.03.1961)
10.01 – 116 ani de la naşterea matematicianului Grigore C. Moisil (1906-1973)
10.01 – Se înfiinţează Liga Naţiunilor (Societatea Naţiunilor) (Geneva, 1920)
10.01 – Se inaugurează Muzeul Judeţean de Istorie şi Arheologie Prahova (1955)
10.01 – la Sigmaringen în Germania, este celebrată căsătoria Alteţei Sale Regale Ferdinand, Prinţul de Coroană al României cu Alteţa Sa Regală Marie de Edinburgh. (1893)
11.01 – 221 de ani de la moartea compozitorului Domenico Cimarosa (1749-1801)
11.01 – Se naşte prof. univ. dr. doc. arhitect Grigore I. Ionescu (29.12.1903 / 11.01.1904, com. Floreşti, jud. Prahova - 1992, Bucureşti)
11.01 – 96 de ani de la naşterea poetul Leonid Dimov (1926)
12.01 – 276 de ani de la naşterea pedagogului J.H. Pestalozzi (1746-1827)
12.01 – 156 de ani de la moartea lui Aron Pumnul, filolog (1818-1866)
12.01 – 146 de ani de la naşterea scriitorului Jack London (1876) şi 106 ani de la moartea sa (22.11.1916)
12.01 – 46 de ani de la moartea scriitoarei Agatha Christie (1890-1976)
13.01 – 81 de ani de la moartea scriitorului James Joyce (1882-1941)
13.01 – S-a născut dr. în medicină Gheorghe Meghea (1922), cu activitate la Azuga

IANUARIE

14.01 – 126 de ani de la naşterea scriitorului John Dos Passos (1896-1970)
14.01 – S-a născut dr. în istorie militară Mihail E. I. Ionescu (n. 1948, Ploieşti)
14.01 – S-a născut poetul Gore Maior (Ilie Grigore) (1976, com. Ciorani – Prahova)
15.01 – Ziua Culturii Române
15.01 – Se naşte avocatul şi politicianul Constantin T. Grigorescu (1824-1903, Ploieşti)
15.01 – S-a născut scriitorul Mihai Eminescu (1850-1889)
15.01 – S-a născut pianista Sofia Baboianu (Ploieşti, 1858 – m.?)
15.01 – S-a născut psiholog-logopeda Diana Maria Petroşanu (1972, Ploieşti)
15.01 – A luat naştere proiectul online colaborativ Wikipedia (după ideea lui Jimmy Wales) (2001)
17.01 – 422 ani de la naşterea scriitorului Pedro Calderon de la Barca (1600-1681)
17.01 – 202 de ani de la naşterea scriitoarei Anne Brontë (1820-1849)
17.01 – S-a născut arhitectul Ion Socolescu (Ploieşti, 1859)
17.01 – S-a născut regizorul de film Mack Sennet (1880-1960)
17.01 – 86 de ani de la moartea scriitorului Mateiu I. Caragiale (1885-1936)
17.01 – Moare inginerul Anghel Saligny (1925)
18.01 – 181 de ani de la naşterea compozitorului Emmanuel Chabrier (1841-1894)
18.01 – S-a născut scriitorul Ion Slavici (1848-1925)
18.01 – 86 de ani de la moartea scriitorului Rudyard Kipling (1865-1936)
18.01 – S-a născut actriţa Carmen Tănase (n. 1961, Ploieşti)
19.01 – S-a născut pictorul Gheorghe Al. Pădure (n. 1915, Vălenii de Munte - m.?)
19.01 – S-a născut actorul Ion Angelescu-Moreni (1923-1982), care a jucat pe scena teatrului ploieştean
19.01 – S-a născut prof. univ. dr. ing. Dumitru-Felician Lăzăroiu (1926, Ploieşti)
19.01 – 67 de ani de la naşterea lector univ. şi muzicologului Sanda Valentina Hârlav-Maistorovici (n. 1955)
20.01 – S-a născut pictorul Ştefan Popescu (1872-1948)
20.01 – A apărut revista „Literatorul" (1880-1919, în mai multe serii, Bucureşti)
20.01 – S-a născut cineastul Federico Fellini (1920-1993)
21.01 – S-a născut scriitorul Constantin I. A. Nottara (n. 1872, com. Ariceştii Rahtivani, jud. Prahova)
21.01 – S-a născut geograful George Vâlsan (1885-1935)
21.01 – 81 de ani de la naşterea tenorului Placido Domingo (1941)
22.01 – 461 de ani de la naşterea filosofului Francis Bacon (1561) şi 396 de ani de la moartea sa (09.04.1626)
22.01 – S-a născut compozitorul Gheorghe Brătianu (1847, Mizil – 1905)
22.01 – 86 de ani de la naşterea poetului Mihai Negulescu (1936, com Fântânele, jud. Prahova)
22-24.01/03-05.02 – S-a format primul guvern unitar al României şi s-a deschis primul parlament al ţării (1862)
22.01 – S-a născut Mircea Ionescu (n.1941), primar al Municipiului Ploieşti în perioada 1982-1986
22.01 – Se înfiinţează Institutul de Geriatrie Bucureşti, la cererea Anei Aslan (1952)

IANUARIE

22.01 – S-a născut prozatoarea ec. Livia Dimulescu (n. 1964, Urlaţi)
23.01 – 201 de ani de la revoluţia condusă de Tudor Vladimirescu (1821)
23.01 – S-a născut scriitoarea Elisabeth Păunescu (n. 1937, Ploieşti)
23.01 – S-a născut poeta Ileana Mălăncioiu (1940)
24.01 – 246 de ani de la naşterea scriitorului E.Th.A. Hoffmann (1776-1822)
24.01 – S-a născut generalul Grigore Cantilli (1839, com. Valea Călugărească – Prahova - 1906)
24.01 – Ziua Unirii Principatelor Române, Moldova şi Ţara Românească (1859)
24.01 – La aniversarea a 50 de ani de la Unirea Principatelor Române se hotărăşte ridicarea şi în Ploieşti a unui monument dedicat lui Al. I. Cuza (1909)
24.01 – S-a născut dirijorul şi compozitorul George C. Petrescu (1907, Ploieşti) şi 30 de ani de la moartea sa (16.08.1985, Ploieşti)
24.01 – S-a născut la Ploieşti dirijorul şi compozitorul George C. Petrescu (1907)
24.01 – S-a născut actorul Grigore Vasiliu-Birlic (1905-1970)
24.01 – S-a născut clarinetistul şi compozitorul Zefir-Georgian Brezeanu (n. 1976)
24.01 – S-a născut Ion Paraschiv (n. 1927), primar al Municipiului Ploieşti în perioada 1972-1982
25.01 – 136 de ani de la naşterea dirojorului Wilhelm Furtwangler (1886-1954)
25.01 – Se desfăşoară primele Jocuri Olimpice de Iarnă (1924, Chamonix, Franţa)
25.01 – 86 de ani de la naşterea criticului literar Gabriel Dimisianu (1936)
25.01 – 81 de ani de la moartea scriitoarei Virginia Woolf (1882-1941)
26.01 – S-a născut dr. docent în ştiinţe tehnice, prof. univ. Dumitru Raşeev (1914-2007)
26.01 – S-a născut criticul literar Nicolae Balotă (1925-2014)
26.01 – S-a născut poeta Virginia Breslaşu (1929, com. Sângeru, Prahova – 2007)
26.01 – Ziua Naţională a Australiei
27.01 – 266 de ani de la naşterea compozitorului W.A. Mozart (1756) şi 231 ani de la moartea sa (05.12.1791)
27.01 – 121 de ani de la moartea compozitorului Giuseppe Verdi (1813-1901)
27.01 – 181 de ani de la naşterea generalului Alexandru Candiano Popescu (1841, Ploieşti) şi 121 de ani de la moartea sa (25.06.1901)
27.01 – Ziua Internaţională de Comemorare a Victimelor Holocaustului (declarată de ONU)
27.01 – S-a născut filosoful F. W. J. von Schelling (1775-1854)
27.01 – 86 de ani de la naşterea actorului Florin Piersic (1936)
27.01 – S-a născut pictoriţa şi sculptoriţa Rodica Tănăsescu Vanni (n. 1942, sat Mehedinţa, Prahova)
27.01 – Este eliberat lagărul de concentrare nazist de la Auschwitz (1945)
28.01 – S-a născut profesorul Ioan I. Romanescu (1840, Craiova - 1899?, Ploieşti)
28.01 – S-a născut pictorul Camil Ressu (1880-1962)
28.01 – S-a născut scriitoarea franceză de origine română, Martha Bibescu (1890-1973)
29.-30.01 – 501 de ani de la redactarea primului text datat în limba română: „Scrisoarea lui Neacşu” din Câmpulung (1521)

IANUARIE

29.01 – 156 de ani de la naşterea scriitorului Romain Rolland (1866-1944)
29.01 – 66 de ani de la naşterea scriitorului Matei Vişniec (1956)
29.01 – S-a născut compozitorul Marţian Negrea (1893-1973)
30.01 – 241 de ani de la naşterea scriitorului Adelbert von Chamiso (1781-1838)
30.01 – 151 de ani de la naşterea prozatorului Gheorghe Brăescu (1871-1949)
30.01 – S-a născut scriitorul Ion Luca Caragiale (1852-1912) sau pe 01.02 (conform criticului şi istoricului literar Ieronim Tătaru)
30.01 – 131 de ani de la naşterea pictorului Ioan N. Comănescu (1891, Ploieşti - 1948)
31.01 – S-a născut politicianul român Adrian Florin Dobre, primar al Municipiului Ploieşti între 2016 – 2020. (1976)

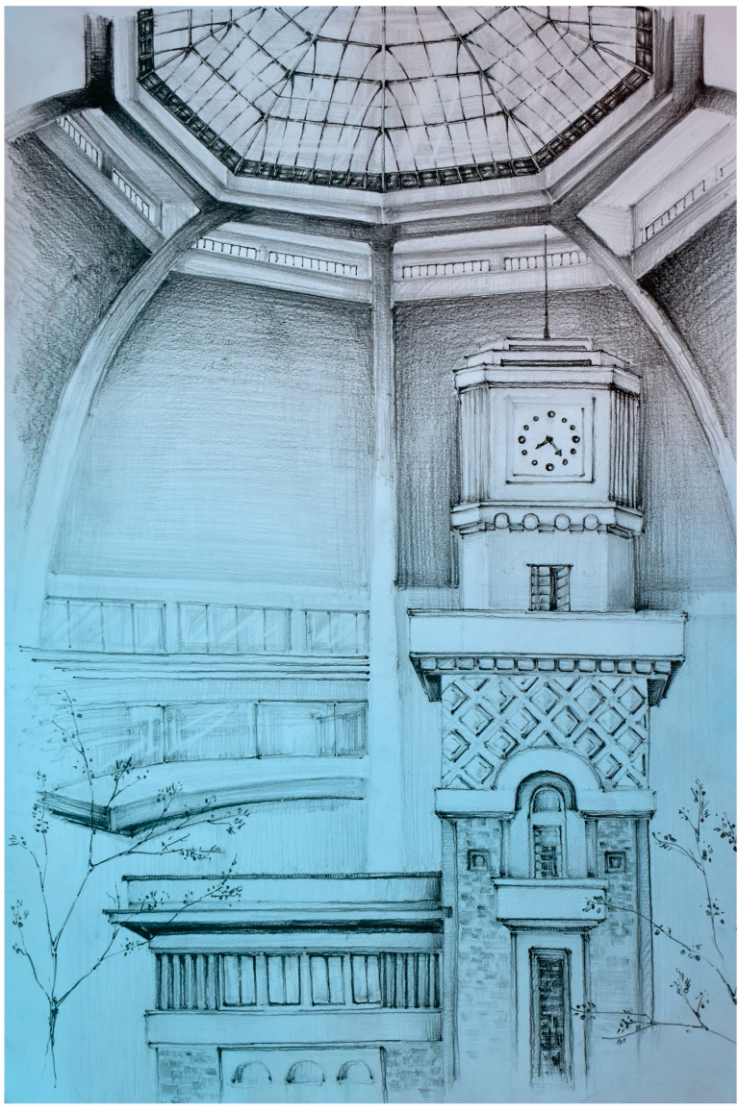

PREMIUL III - „COMPOZIȚIE HALELE CENTRALE”
CĂTĂLINA CHEPTENE

FEBRUARIE

februarie – S-a născut scriitorul Dimitrie Bolintineanu (1825-1872)
februarie – Se înfiinţează Cenaclul literar „I. L. Caragiale” Ploieşti (1952)
01.02 – S-a născut regizorul de film John Ford (1895-1973)
01.02 – S-a născut scriitorul Nicolae Breban (1934), Cetăţean de Onoare al Municipiului Ploieşti
01.02 – S-a născut solista vocală de muzică uşoară Nicoleta Matei (Nico) (n. 1970, Ploieşti)
02.02 – 151 de ani de când Roma a devenit capitala Italiei (1871)
02.02 – 121 de ani de la naşterea patriarhului Justinian Marina (1901-1977)
02.02 – S-a născut poetul Puiu Cristea (n. 1930, sat Măneciu Ungureni, jud. Prahova)
03.02 – Are loc premiera dramei „Năpasta” de I.L. Caragiale (Bucureşti, 1890)
03.02 – S-a născut pictoriţa Cornelia Peiulescu (1917, Ploieşti - 1967)
03.02 – S-a născut actorul Dumitru Palade (n. 1930)
03.02 – S-a născut profesoara dr. în filologie şi scriitoarea Elena Trifan (n. 1956, sat Parepa, com. Colceag, jud. Ph.)
04.02 – S-a născut diplomatul Constantin Vişoianu (1897, Urlaţi)
04.02 – Sfântul Sinod hotărăşte înfiinţarea Patriarhiei Române (1925)
05.02 – 396 de ani de la naşterea marchizei de Sévigné, scriitoare (1626) şi 326 de ani de la moartea sa (17 aprilie 1696)
05.02 – 141 de ani de la moartea istoricului şi eseistului Thomas Carlyle (1791-1881)
05.02 – S-a născut compozitorul şi profesorul de muzică Huba Sebastian Bertalan (1954-2005, Ploieşti)
05.02 – S-a născut violonistul Adrian Ceapă (1954)
05.02 – S-a născut fotbalistul Gheorghe Hagi (1965)
06.02 – 131 de ani de la naşterea poetului Adrian Maniu (1891-1968)
06.02 – 71 de ani de când s-a adoptat hotărârea privind organizarea Muzeului Regional de Istorie (1951)
06.02 – S-a născut scriitorul Geo Bogza (1908, Ploieşti – 1993)
06.02 – S-a născut scriitorul Sandu Teleajen (1893, sat Homorâciu, jud. Prahova - 1963)
06.02 – Prima audiţie la Paris a „Poemei române” de George Enescu (1898)
06.02 – S-a născut dr. în muzicologie Sebastian Bucur (Barbu Stelian) (n. 1930, com. Talea, jud. Prahova)
07.02 – 91 de ani de la moartea compozitorului Ion Vidu (1863-1931)
07.02 – S-a terminat construirea Castelului „Iulia Hasdeu”, din Câmpina (1896)
07.02 – S-a născut cântăreaţa de operetă Elena Zamora (1897, Ploieşti - 1974)
07.02 – S-a născut patriarhul Teoctist (Teodor Arpaşu) (1915-2007)
07.02 – S-a născut prof. univ. dr. ing. Stelian Dumitrescu (n. 1929, com. Păcureţi, jud. Prahova)
07.02 – Are loc premiera primului film sonor realizat la Bucureşti, „Bing - Bang”, cu N. Stroe şi V. Vasilache (1935)
08.02 – S-a născut scriitorul Jules Verne (1828-1905)
08.02 – Se înfiinţează Şcoala Normală din Ploieşti (1868)
08.02 – S-a născut designerul şi omul de afaceri Olivier Dan Germain Duqué (1930)

FEBRUARIE

08.02 – S-a născut lector univ. dr. Steluța Mariana Coculescu (lb. franceză) (1949)
08.02 – S-a născut compozitorul Dan Pavelescu (1952, Ploieşti)
09.02 – 31 de ani de la moartea scriitorului Florin Mugur (1934-1991)
09.02 – Se înființează competiția de tenis „Cupa Davis" (1900)
09.02 – S-a născut profesorul și graficianul Marian Avramescu (n. 1957, com. Sângeru, jud. Prahova)
10.02 – 186 de ani de la nașterea compozitorului și dirijorului Eduard Wachmann (1836-1908)
10.02 –Începe construirea liniei telegrafice Ploieşti – Buzău – Brăila, aceasta va fi terminată pe 1 martie (1855)
10/22.02 – A avut loc premiera piesei „Răzvan-Vodă" de B.P. Hasdeu, la Teatrul cel Mare din Bucureşti (1867)
10.02 – 61 de ani de la moartea istoricului de artă Alice Voinescu (1885-1961)
10.02 – 66 de ani de la nașterea poetei Mariana Marin (1956-2003)
11.02 – Ziua națională a Japoniei. În 660 – întemeierea Japoniei
11.02 – 156 de ani de când domnitorul Alexandru Ioan Cuza este silit să abdice (1866)
11.02 – S-a născut preotul, dirijorul şi compozitorul Victor A. Frangulea (1939)
12.02 – Ziua Mondială a Radioului (1948)
12/24.02 – 166 de ani de la moartea matematicianului Nicolai Ivanovici Lovacevski (1792-1856)
12.02 – S-a născut omul politic Abraham Lincoln (1809-1865)
12.02 – S-a născut istoricul şi scriitorul Octavian Onea (n. 1944)
12.02 – S-a născut poetul ing. Gabriel Vincenţiu Mălăescu (1948 – m. 2016, Ploieşti)
12.02 – 56 de ani de la apariția revistei „Cronica" (Iaşi, 1966; nr. de probă în 22 ian. 1966; continuă să apară și azi)
13.02 – 451 de ani de la moartea sculptorului și scriitorului Benvenuto Cellini (1500-1571)
13.02 – S-a născut sociologul Dimitrie Gusti (1880) şi 62 de ani de la moartea sa (1880-1955)
13.02 sau 13.03 – Se naşte Stela Covaci (1935)
13.02. – S-a născut conf. univ. dr. ing. și publicistul Ion Macri (n. 1935, Ploieşti)
14/17.02 – 256 de ani de la nașterea economistului Th. R. Malthus (1766-1834)
14/26.02 – Se inaugurează Ateneul Român din Bucureşti (1888)
14.02 – 121 de ani de la nașterea filologului romanist și folcloristei Alexandrina Istrătescu-Tzurea (1901, Vălenii de Munte)
14.02 – S-a născut scriitorul George Doru Dumitrescu (1904, com. Ceptura, Prahova)
14.02 – S-a născut poetul basarabean Grigore Vieru (1935-2009) (membru corespondent al Academiei Române)
14.02 – S-a născut poetul Victor Sterom (Ion Vergu Dumitrescu) (1937, Mizil – 2014, Ploieşti)
14.02 – 71 de ani de la naşterea caricaturistului Nicolae Ioniță (1951)
14.02 – S-a născut pictoriţa Camelia Profirescu (1954)

FEBRUARIE

14.02 – 66 de ani de când a luat ființă, oficial, Muzeul de Ştiinţele Naturii Ploieşti (1956)
15.02 – 241 de ani de la moartea scriitorului G.E. Lessing (1729 – 1781)
15/27.02 – 172 de ani de la naşterea pictorului Ion Andreescu (1850-1882)
15.02 – 182 de ani de la naşterea lui Titu Maiorescu (1840-1917)
15.02 – 171 de ani de la naşterea pedagogului Spiru C. Haret, sociolog şi om politic, licenţiat în fizică-matematică (1851-1912)
15.02 – Apare publicaţia „Gazate cărţilor", condusă de Dumitru Munteanu-Râmnic (1921-1944, cu întreruperi)
15.02 – 66 de ani de la naşterea scriitorul Aurelian Titu Dumitrescu (1956)
16.02. – S-a născut scriitorul Mihai Nedelcu (1925, com. Gherghiţa, jud. Prahova – 2010, Ploieşti)
17.02 – S-a născut actorul Ion Manolescu (1881, Breaza - 1959, Bucureşti)
17.02 – S-a născut cântăreaţa Ioana Radu (1917-1990)
17.02 – S-a născut profesorul de biologie şi publicistul Theodor Tr. Marinescu (n. 1939, Ploieşti)
17.02 – S-a născut profesorul şi antrenorul Octavian Bellu (n. 1951, Ploieşti)
17.02 – S-a născut poeta Elena Iuliana Grădinaru (n. 1975, Ploieşti)
18.02 – 476 de ani de la moartea pastorului Martin Luther (1483-1546)
18.02 – 567 de ani de la moartea pictorului Fra Angelico (Guido di Pietro) (cca 1400-1455)
18.02 – Moare regina României, Elisabeta (poeta Carmen Sylva) (1843-1916, Sinaia)
19.02 – 86 de ani de la naşterea scriitorului Marin Sorescu (1936-1996)
19.02. - S-a născut ziaristul şi omul politic Stelian Popescu (1874-1960)
19.02 – S-a născut sculptorul Constantin Brâncuşi (1876-1957)
19.02 – S-a născut pictoriţa Maria Băbuşan (1926). Profesează în Ploieşti
19.02 – S-a născut solista de muzică populară Irina Loghin (n. 1939, com. Gura Vitioarei, jud. Prahova)
19.02 – 77 de ani de la naşterea pictorului Victor Munteanu (1945)
19.02 – 71 de ani de la moartea scriitorului André Gide (1869-1951)
19.02 – 71 de ani de la moartea criticului literar H. Sanielevici (1875-1951)
19.02 – S-a născut scriitorul Liviu Ioan Stoiciu (n. 1950)
19.02 – S-a născut poeta Teia Lambă (1987, Ploieşti)
19.02 – Se înfiinţează Uniunea Teatrală din România (UNITER) (1990)
20.02 – S-a născut dr. în matematici şi diplomatul Mircea Maliţa (1927)
20.02 – S-a născut dr. în muzicologie Alexandru I. Bădulescu (n. 1929), Cetăţean de Onoare al Municipiului Ploieşti
20.02 –Se împlinesc 183 de ani de la naşerea la Ploieşti a prof. univ. Alexandru Veliceanu, profesor de economie politică la Facultatea de Drept, Bucureşti (1864-1894). În anul 1891 devine ministru al Comerţului şi al Agriculturii (1839)
21.02 – 591 de ani de la începerea procesului Ioanei d'Arc (1531)
21.02 – 186 de ani de la naşterea compozitorului Léo Delibes (1836) şi 131 de ani de la moartea sa (16.01.1891)
21.02 – S-a născut scriitoarea Claudia Millian-Minulescu (1887-1961)
21.02 – Ziua Internaţională a Limbii Materne (declarată de UNESCO)
21.02 – S-a născut filologul Timotei Cipariu (1805-1887)

FEBRUARIE

21.02 – S-a născut scriitorul Anton C. Bacalbaşa (1865-1899)
21.02 – 61 de ani de la naşterea boxerului şi antrenorului Ion Moroiţă (1961, com. Dumbrăveşti, jud. Prahova), „Cetățean de Onoare al Municipiului Ploiești
22.02 – S-a născut filosoful Arthur Schopenhauer (1788)
22.02 – S-a născut scriitorul Grigore Alexandrescu (1814-1885)
22.02 – S-a născut actorul Zeply Alşec (1923-1992, Ploieşti)
22.02 – S-a născut inginerul inventator Justin Virgilius Capră (n1933, com. Măgureni, jud. Prahova – 19 ian. 2015) (Cetățean de Onoare al Municipiului Ploieşti)
22.02 – S-a născut prof. de istorie Gheorghe Borovină (1948, Ploieşti)
22.02 – S-a născut dr. în filologie, prof. Dan Gulea (n. 1977, Ploieşti)
23.02 – S-a născut compozitorul Georg Frideric Handel (1685-1759)
23.02 – 201 de ani de la moartea poetului John Keats (1795-1821)
23.02 – S-a născut graficianul Ionel Dunea (1936-10 nov. 2014)
23.02 – S-a născut scriitorul Mihai Vişoiu (n. 1939, Ploieşti)
23.02 – S-a născut scriitorul Gheorghe Filip (n. 1945, com. Dumbrava, jud. Prahova)
23.02 – S-a născut scriitoarea prof. Diana Trandafir Marinache (pseudonim literar: Carmen Muşat) (n. 1966)
24.02 – Galerius a publicat edictul privind începerea persecuției creștinilor în Imperiul Roman de Răsărit (303 d.Hr.)
24.02 – S-a născut violonistul Ion Voicu, artist emerit (1923-1997)
24.02 – S-a născut maestrul emerit al sportului Mihai Mocanu (1942-2009) (Cetățean de Onoare al Municipiului Ploiești)
24.02 – S-a născut dr. ing. constructor Aurel Nestor (1935).
25.02 – 181 de ani de la naşterea pictorului Pierre-Auguste Renoir (1841-1919)
25.02 – 156 de ani de la naşterea filosofului şi criticului literar Benedetto Croce (1866-1952)
25.02 – 141 de ani de la moartea scriitorului Cezar Bolliac (1813-1881)
25.02 – Se deschide oficial Muzeul Brukenthal din Sibiu, cel mai vechi edificiu din România (1817)
25.02 – 166 de ani de la emiterea circularei prin care s-a introdus alfabetul latin în şcolile româneşti (1856)
25.02 – 121 de ani de la naşterea poetului Alexandru Tudor-Miu (1901, com. Brazi, jud. Prahova) şi 61 de ani de la moartea sa (1961, Câmpina)
25.02. - S-a născut Vlad Mugur, avocat, scriitor, regizor (1902, Sinaia - 1986)
25.02 – S-a născut scriitorul Virgil Duda (1939-2016)
26.02 – S-a născut scriitorul Victor Hugo (1802-1885)
26.02. - S-a născut scriitorul Bogdan Petriceicu Hasdeu (1838-1907, Câmpina)
26.02 – 67 de ani de la naşterea poetului Martin Culcea (1955, Ploieşti-2021)
26.02 – Compozitorul Paul Constantinescu termină de compus „Simfonia ploieșteană" (1961)
27.02. – S-a născut dirijorul şi compozitorul Marin Constantin (1925, sat Urleta, jud. Prahova – 2011), Cetățean de Onoare al Municipiului Ploiești
27.02 – Se descoperă izotopul Carbon – 14, care stă la baza dotărilor arheologice de azi, de către Martin Kamen şi Sam Ruben (1940)
28.02 – Se înfiinţează Şcoala Comercială Ploieşti (1874)

FEBRUARIE

28.02 – Executarea prin tragere pe roată a lui Horea şi Cloşca, conducătorii Răscoalei Ţărăneşti din Transilvania din 1784 (1785)
28.02 – Moare scriitorul Henry James (1843-1916)
28.02 – S-a născut avocatul Ioan Georgescu-Obrocea (1881-1943, Ploieşti)
28.02 – S-a născut conf. univ. etno-muzicolog Emilia Comişel (1913, Ploieşti - 2010) (Cetăţean de Onoare al Municipiului Ploieşti)
29.02 – 82 de ani de la moartea filantropului Mendel Predinger (1856-1940, Ploieşti)

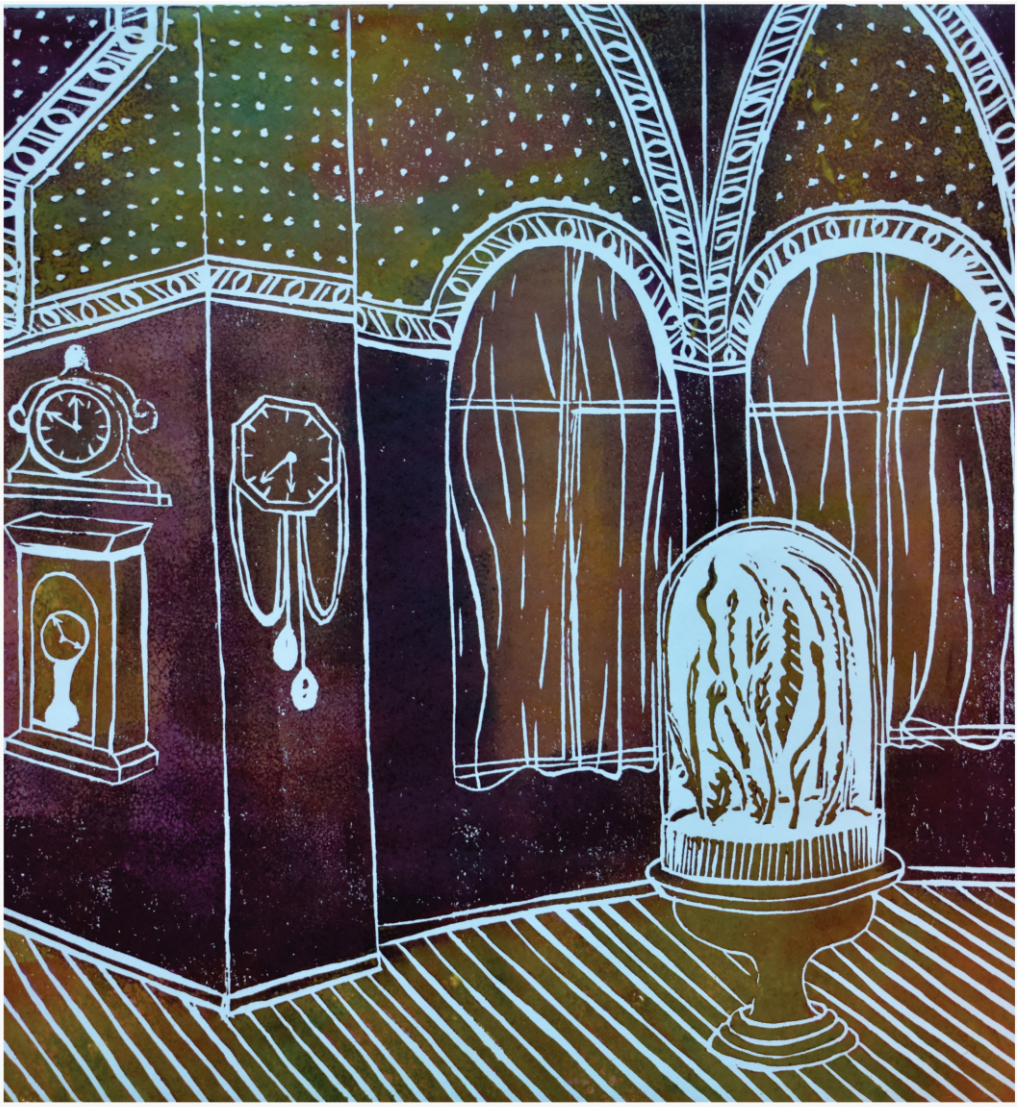

PREMIUL II - „INTERIOR MUZEUL CEASULUI”
MARA BUCUR

MARTIE

primăvara – 1920 de ani de la primul război dacic cu armata romană (primăvara 101 – toamna 102)
martie – Urcă pe tron domnul Ţării Româneşti, Antonie-Vodă din Popeşti (1669-1672)
martie – 231 de ani de la redactarea petiției „Suplex Libellus Valachorum”, către Curtea Imperialăde la Viena (1791)
martie 1848 – decembrie 1849 – Se desfăşoară Revoluţia din 1848 din Ţările române
martie – Este instalată prima rafinărie de petrol din România, la Ploieşti, în bariera Râfov, de către Teodor Mehedinţeanu, fiind, la vremea aceea, a treia rafinărie din lume (1857)
martie – 151 de ani de la insurecţia Comuna din Paris (1871)
martie – Începe să se desfăşoare Războiul de Independenţă a României (1877-1878)
martie – 97 de ani de la moartea geologului, geografului şi pedagogului Gheorghe Munteanu (1872-1925)
martie – S-a născut avocatul şi omul politic Constantin Ceruleanu (1878, Inoteşti, judeţul Ph. – m. după 1935)
martie – Se înfiinţează Institutul de Istorie şi Teorie Literară *G. Călinescu* (Bucureşti, 1949)
01.01 – S-a născut compozitorul şi pianistul Frédéric Chopin (1810-1849)
01.03 sau 01.06 - Se naşte scriitorul Ion Creangă (1837 sau 1839-1889)
01.03 – Începe să apară revista „Convorbiri literare” (Iaşi, 1867; continuă, cu întreruperi, şi în ziua de azi)
01.03 – S-a născut sculptorul Themistocle Vidali (1873-1940)
01.03 – 116 ani de când apare revista „Viața românească” (1906 – continuă în mai multe serii)
01.03 – 97 de ani de la naşterea acad. Solomon Marcus (1925)
01.03 – 71 de ani de la naşterea poetului George Vulturescu (1951)
01.03 – S-a născut poeta Violeta Bercaru (n. 1959, Ploieşti)
01.03 – S-a născut sculptoriţa Alice-Ana Neculea (1964)
01.03 – Se înfiinţează Şcoala Primară Mixtă nr.6 Ploieşti (1937), din 2003 se va numi Şcoala cu Clasele I – VIII „ Ioan Grigorescu”
02.03 – 141 de ani de când s-a născut poetul şi magistratul Eugeniu Ştefănescu-Est (1881) şi 42 de ani de la moartea sa (12.03.1980)
02.03 – S-a născut poetul Radu Demetrescu-Gyr (1905-1975)
02.03 – S-a născut scriitorul Hanibal Stănciulescu (n. 1955, com. Poseşti, jud. Prahova)
02.03 – S-a născut poetul ing. Călin Angelescu (1957, Ploieşti - 2002)
02.02 - S-a născut la Ploieşti pictorul Demetrio Filip (1921)
03.03 – S-a născut pictoriţa Cornelia Peiulescu (1917, Ploieşti - 1967)
03/15.03 – 151 de ani de la naşterea omului politic Constantin Argetoianu (1871-1955)
03.03 – S-a născut pictoriţa Cornelia Peiulescu (1917, Ploieşti – 1967)
03.03 – S-a născut profesorul şi poetul Ion A. Popa (pseudonim literar: Al. Pătrulescu) (n. 1947, com. Drajna, jud. Prahova)

MARTIE

03.03 – S-a născut soprana Rodica Lixandru Mincef (1949, sat Tăriceni, jud. Prahova)
04./17.03 – S-a născut omul politic Nicolae Titulescu (1883-1941)
04.03 – S-a născut epigramistul Mihai Danielescu (1933-2014, Ploieşti)
05.03 – 326 de ani de la naşterea pictorului Giovanni Battista Tiepolo (1696-1770)
05 – 23.03 - Apare primul periodic ploieştean, „Perseveranţa" (1867)
05.03 – S-a născut patriarhul B.O.R., Iustin Moisescu (1910-1986)
05.03 – S-a adoptat, prin Decret-lege, calendarul Gregorian (stilul nou), începând cu 1 aprilie 1919 (stil vechi) devenit stil nou din 14 aprilie 1919
05.03 – 72 de ani de la moartea scriitorului Edgar Lee Masters (1869-1950)
05.03 – S-a născut preotul şi omul de cultură Alexandru Joița (1947, com. Ceptura, jud. Ph. – 1995, Ploieşti)
06.03 – S-a născut sculptorul şi pictorul Michelangelo Buonarroti (1475-1564)
06.03 – 156 de ani de la naşterea compozitorului Dumitru Georgescu-Kiriac (1866-1928)
06.03 – Moare scriitorul Adam Mickiewicz (1855)
06.03 – Dimitri Mendeleev a prezentat „Tabelul periodic al elementelor" (1869)
06.03 – 96 de ani de la naşterea regizorului Andrej Wajda (1926)
06.03 – S-a născut scriitorul Gabriel García Márquez (1928)
06.03 – S-a născut actriţa Margareta Pogonat (1933-2014)
06.03 – Apare „ Depeşa Prahovei" cotidian de nuanţă naţional – liberală (1906 – 1909).
07.03 – S-a născut compozitorul Constantin Dimitrescu (1847, com. Blejoi, jud. Prahova - 1928)
07.03 – 581 de ani de când Iancu de Hunedoara a devenit voievod de Transilvania (1441)
07.03 – 147 de ani de la naşterea compozitorului Maurice Ravel (1875-1937)
07.03 – S-a născut muzeograful şi cercetătorul istoric Ion Jercan (1932, com. Homorâciu, jud. Prahova - 2005, Ploieşti)
07.03. – S-a născut arhitectul scenograf Dan Jitianu (1940, Ploieşti - 1994, Bucureşti)
07.03 – S-a născut ing. Claudia Luminiţa Avram (1968)
07.03 – S-a născut institutoarea-psiholog Larisa Bazavan, autoare de manuale și versuri (1956, com. Șoimari, jud. Prahova)
08/20.03 – S-a născut domnitorul Alexandru Ioan Cuza (1820-1873)
08.03 – Ziua Internaţională a Femeii (celebrată din 1911)
08.03 – S-a născut dirijorul și compozitorul Emanuel Elenescu (1911)
08.03 – 61 de ani de la moartea prozatorului, preot Gala Galaction (1879-1961)
08.03 – S-a născut scriitoarea Agatha Grigorescu-Bacovia (1895, Mizil - 1981, Bucureşti)
08.03 – S-a născut interpretul vocal Zavaidoc (Marin Teodorescu) (1896-13 ian. 1945)
08.03 – S-a născut prozatorul Radu Tudoran (1910, com. Blejoi, jud. Prahova - 1992, Bucureşti)
08.03 – Se naşte poetul Corneliu Şerban (n. 1937)

MARTIE

08.03 – S-a născut inginerul Romeo Octavian Hanganu , autor de invenții și primar al Ploieștiului în perioada 1990 – 1992 . (1948)
09.03 – 61 de ani de la moartea prozatorului Cezar Petrescu (1892-1961)
09.03 – S-a născut orientalistul Gheorghe Popescu-Ciocănel (1869, Ploieşti - 1927, Ploieşti)
09.03 – 101 de ani de la naşterea polisportivul şi publicistul Gheorghe Epuran (1921, Sinaia - 1993)
09.03 – S-a născut dr. în matematici, prof. univ. Miron Oprea (n. 1931)
10/22.03 – Se organizează falansterul de la Scăieni, de către Teodor Diamant (1835)
10.03 –101 de ani de la naşterea sopranei Arta Florescu (1921)
10.03 – S-a născut prof. Irimela Marian (Irimescu), scriitoare, inspector şcolar (n. 1945, Iași), cu activitate în Ploiești
10.03 – 72 de ani de la naşterea scriitoarei Ana Hâncu (n. 1950, Pietroşani, jud. Prahova)
11.03 – S-a născut actorul Ion Caramitru (1942-2021) (Cetățean de Onoare al Municipiului Ploieşti)
11.03 – S-a născut poetul Adam Puslojic (1943), (Cetățean de Onoare al Municipiului Ploieşti)
12.03 – S-a înființat Agenția Diplomatică Română de la Belgrad, prima de acest fel oficială a țării noastre (1863)
12/25.03 – S-a născut scriitorul Mateiu I. Caragiale (1885-1936)
12.03 – 97 de ani de la naşterea scriitorului Constantin Chiriţă (1925-1991)
12.03 – 82 de ani de la naşterea criticului literar Virgil Nemoianu (1940)
12.03 – 76 de ani de la naşterea actriței Liza Minelli (1946)
12.03 – 76 de ani de la naşterea istoricului Andrei Nicolae Pippidi (1946)
12.03 – 72 de ani de la naşterea solistului de muzică uşoară nevăzător George Nicolescu (n. 1950, Ploieşti)
12.03 – Se constiutuie Corporația tăbăcarilor (1870)
13.03 – 426 de ani de la naşterea filosofului și matematicianului René Descartes (1596-1650)
13.03 – S-a născut naşte compozitorul Hugo Wolf (1860-1903)
13.03 – 136 de ani de la naşterea poetului George Gregorian (George Ionescu) (1886, Sinaia – 1962)
13.03 – 131 de ani de la moartea poetului parnasian Théodore de Banville (1823-1891)
13.03 – La Ploieşti, prin Înalt Decret Regal, se înfiinţează Batalionul 9 Vânători (1904)
13.03 – 86 de ani de la premiera absolută, la Opera Mare din Paris, a tragediei lirice „Oedip” de George Enescu (1936)
13.03 – S-a născut poetul George Gregorian (George Ionescu) (1886, Sinaia - 1962)
13.03 – S-a născut istoricul şi filologul Petre P. Panaitescu (1900-1967)
13.03 – S-a născut poetul Georgio Seferis (1900-1971)
13.03 – S-a născut pictorul Mircea Doinaru (n. 1960, Sinaia)
14.03 – 341 de ani de la naşterea compozitorului G.Ph. Telemann (1681-1767)

MARTIE

14.03 – 141 de ani de când Parlamentul votează Legea prin care România devine regat (1881)
14.03 – S-a născut fizicianul Albert Einstein (1879-1955)
14.03 – S-a născut scriitorul Constantin Gheorghinoiu (n. 1951, com. Ariceştii Zeletin, jud. Prahova)
14.03 – Ziua Mondială a Matematicii (din 2007). Ziua Mondială a Constantei matematice PI (03,14...)
14.03 – S-a născut scriitoarea Marta Petreu (1955)
15.03 – 2066 de ani de la asasinarea împăratului roman Iulius Cezar (44 î.Hr.)
15.03 – 146 de ani de la apariția ziarului „Timpul" (1876-1884; 1889-1900, București)
15.03 – S-a născut sculptorul Mihai Istudor (1944, Ploieşti)
15.03 – Moare regizorul de film René Clair (1898-1981)
15.03 – Începe să apară „Revista Baroului Prahova" (1934 – 1940).
16.03 – 286 de ani de la moartea compozitorului Giovanni Battista Pergolesi (1710-1736)
16.03 – 86 de ani de la naşterea scriitorul Bujor Nedelcovici (n. 1936)
16.03 – S-a născut istoricul şi publicistul Codruţ Darie Constantinescu (n. 1977, Câmpina)
17.03 – 101 de ani de la naşterea scriitorului Valeriu Anania (1921-2011)
17.03 – S-a născut prof. univ. dr. ing. Vlad Ulmanu (1944)
17.03 – 61 de ani de când s-a născut poetul jurist Dan Minoiu (n. 1961, Ploieşti)
18.03 – 116 ani de la primul zbor din Europa, pe un aparat mai greu decât aerul, realizat de Traian Vuia (Paris, 1906)
18.03 – S-a născut juristul şi scriitorul Mircea Ionescu-Quintus (n. 1917), Cetățean de Onoare al Municipiului Ploiești (m. 15.09.2017)
18.03 – S-a născut inginerul şi publicistul Constantin Gh. Ilie (1929, com. Păuleşti, jud. Ph.)
18.03 – S-a născut Horia Roman Patapievici (1957)
18.03 – Apare revista săptămânală „Gazeta literară" (1954-1968)
19.03 – S-a născut matematicianul Dan Barbilian (= poetul Ion Barbu (1895-1961)
19.03 – S-a născut artista lirică Eugenia Modoveanu (n. 1944, Buşteni) (Cetățean de Onoare al Municipiului Ploiești)
20.03 – S-a născut scriitorul Friedrich Hölderlin (1770-1843)
20.03 – 191 de ani de la naşterea pictorului Theodor Aman (1831) și 131 de ani de la moartea sa (19.08.1891)
20.03 – 71 de ani de la moartea folcloristului Artur Gorovei (1864-1951)
20.03 – S-a născut tenorul Beniamino Gigli (1890-1957)
20.03 – 101 de ani de la deschiderea festivă a Bibliotecii "Nicolae Iorga" (1921)
20.03 – S-a născut scriitorul Mihai Ispirescu (n. 1940, Ploieşti), Cetățean de Onoare al Municipiului Ploiești
20.03 – S-a născut dr. în istorie, prof. Dorin Stănescu (n. 1974, com. Bucov, jud. Prahova)
20.03 – Ziua Internațională a Fericirii (ONU) (din 2013)
20.03 – Se constituie Societatea Muzicală „Pelișor" (1935).

MARTIE

21.03 – S-a născut compozitorul Johann Sebastian Bach (1685-1750)
21.03 – 136 de ani de la nașterea scriitorului George Topârceanu (1886-1937)
21.03 – 151 de ani de la nașterea scriitorului prof. Nicolae Grigore Mihăescu-Nigrim (1871) și 71 de ani de la moartea sa (1951)
21.03 – Ziua Mondială a Poeziei (UNESCO, din 1999). Ziua Internațională pentru Eliminarea Discriminării Rasiale. Ziua Europeană a Muzicii Vechi (ziua de naștere a compozitorului Johann Sebastian Bach). S-a lansat sistemul Twitter (în 2006)
22.03 – Ziua Mondială a Apei
22.03 – Are loc, în capitală, premiera filmului „O noapte furtunoasă", după piesa lui I. L. Caragiale, în regia lui Jean Georgescu (1943)
22.03 – S-a născut prozatorul Florin Toma (n. 1953)
22.03 – S-a născut actorul Bogdan Albulescu (1978, Ploieşti)
23.03 – 141 de ani de la naşterea scriitorului Roger Martin Du Gard (1881-1958)
23.03 – Ziua Mondială a Meteorologiei
23.03 – 82 de ani de la moartea compozitorului Ion Nonna Otescu (1888-1940)
23.03 – S-a născut scriitorul Valentin Ciucă (n. 1943, Vălenii de Munte)
23.03 – Se înfiinţează Grupul Plastic Prahovean (actualul U.A.P. – Filiala Ploieşti) (1948)
23.03 – S-a născut dr. în istorie Diana Barbu (n. 1962, Măneciu-Ungureni, jud. Prahova)
24.03 – Moare compozitorul și pianistul Enrique Granados (1867-1916)
24.03 – Ziua Mondială a Luptei Împotriva Tuberculozei (OMS)
25.03 – O scrisoare a papei Inocenţiu al IV-lea menţionează existenţa românilor în spaţiul danubiano-pontic (1245)
25.03 – 221 de ani de la moartea poetului romantic Novalis (1772-1801)
25.03 – Proclamarea republicii în Grecia. Sărbătoarea națională a țării respective (1924)
25.03 – 82 de ani de la naşterea pictorului Valeriu Scărlătescu (n. 1940, Ploieşti)
25.03 – S-a născut acad., dr. în ştiinţe fizice Basarab Nicolescu (n. 1942, Ploieşti), Cetățean de Onoare al Municipiului Ploiești
25.03 – La Roma, este semnat Tratatul care pune bazele Comunităţii Economice Europene (1957)
25.03 – S-a născut ing. Martha – Cornelia Mocanu, fostă atletă, președinte Rotary (1954, Ploieşti)
25.03 - S-a născut scriitorul Dan Culicovschi (n. 1963, Ploieşti)
26.03 – S-a născut Margareta a României, Principesă Moștenitoare a României, Custode al Coroanei Române (1949)
26.03 – 141 de ani de când domnitorul Carol I al Principatelor Române este proclamat primul rege al României (1881)
26.03 – 131 de ani de la naşterea scriitorului Felix Aderca (1891-1962)
26.03 – S-a născut scriitorul Tennesse Williams (1911-1983)
26.03 – 91 de ani de la naşterea poetului Mircea Ivănescu (1931-21 iulie 2011)
26.03 – S-a născut poeta Alina Buda (n. 1983, Ploieşti)
26.03 – România devine membră NATO (2004)

MENȚIUNE I - „I.L.CARAGIALE”
BIANCA GEORGIANA ȘERBAN

MARTIE

26.03 – 46 de ani de la naşterea juristului Andrei Volosevici , are 2 mandate de primar al Municipiului Ploieşti 2008 – 2012, la acea dată devenind cel mai tânăr primar (32 de ani) din istoria modernă a oraşului Ploieşti , 2020 – prezent. (1976)
27.03 – Sinodul de la Alba Iulia a adoptat Unirea cu Roma, punând bazele Bisericii Române Unite cu Roma (1697)
27.03 – Ziua Mondială a Teatrului (Institutul Internaţional de Teatru)
27.03 – 147 de ani de la moartea istoricului Edgar Quinet (1803-1875)
27.03/09.04 – Are loc unirea Republicii Democratice Moldoveneşti cu România, prin decizia Sfatului Ţării al R.D.M. (1918)
28.03 – S-a născut criticul literar Francesco De Sanctis (1817-1883)
28.03 – 96 de ani de la moartea dr. în medicină şi în chirurgie Thoma I. Ionescu (1860, Ploieşti – 1926), fratele lui Take Ionescu
28.03 – 86 de ani de la naşterea scriitorului Mario Vargas Llosa (1936)
28.03 – S-a născut ziaristul Florin Dochia (n. 1950, Câmpina)
28.03 – 37 de ani de la moartea pictorului Marc Chagal (1887-1985)
28.03 – S-a născut poeta Mariana Câlţ (n. 1986, Câmpina)
29.03 – S-a născut dr. în istorie Laura-Cristina Geală (n. 1975, Ploieşti)
29.03. – S-a născut Petre Vâlcu (n. 1929), primar al Municipiului Ploieşti în perioada 1959-1961
30.03 – 276 de ani de la naşterea pictorului Francisc José de Goya y Lucientes (1746-1828)
30.03 – 76 de ani de la moartea scriitorului şi omului de teatru Victor Ion Popa (1895-1946)
30.03 – 31 de ani de la moartea preotului prof. Alexandru Popescu Strejnicu (1898, sat Strejnic, Prahova – 1991, Ploieşti)
30.03 – S-a născut dr. în istorie, prof. univ. Ion Bulei (1941, Comarnic – 2020, Bucureşti)
30.03 – S-a născut sportivul înotător Alexandru Ioanovici (1974)
31.03 – Moare scriitorul Jean Moréas (1856-1910)
31.03 – 131 de ani de la naşterea poetului Ion Pillat (1891-1945)
31.03 – 107 de ani de la naşterea poetei şi profesoarei Natalia Boncu (1915-1985, Ploieşti) şi 37 de ani de la moartea sa
31.03 – S-a născut poetul Nichita Stănescu (1933, Ploieşti - 1983, Bucureşti) (Cetăţean de Onoare al Municipiului Ploieşti – post-mortem)
31.03 – 81 de ani de la naşterea poetei Constanţa Buzea (1941)
31.03 – S-a născut profesorul şi antrenorul de badminton Luca Valentino Ferrario (n. 1949)

MENȚIUNE III - „HALELE CENTRALE”
SORINA BIRJE

APRILIE

aprilie – Se începe construirea Bazilicei „Sf. Petru” din Roma, sub domnia papei Iulius al II-lea (1506)
aprilie – Este realizată o fotografie panoramică circulară a Ploieștiului (1871)
aprilie – mai – Se finalizează construirea și amenajarea Bulevardului Independenței din Ploiești (1897)
aprilie – 181 de ani de când a apărut primul roman polițist din lume, „Crimele din Rue Morgue” de Edgar Allan Poe (1841)
aprilie – Începe construirea Canalului de Suez (1859), finalizat în 1869
aprilie – S-a realizat primul film românesc de desen animat: „Păcală în Lună” (1920)
aprilie-august – Se desfăşoară raidurile aviaţiei anglo-americane asupra Ploieştiului, bombardamentele însumând numeroase pierderi umane şi materiale (1944)
aprilie – S-a terminat zidirea nouă a Spitalului “Boldescu” din Ploieşti (1844), inaugurat în 16 septembrie. Spitalul s-a înfiinţat în 1831.
aprilie – 51 de ani de la apariția revistei „Vatra” – serie nouă (Tg. Mureș, 1971; continuă să apară și azi)
aprilie – 36 de ani de la inaugurarea Galeriilor Comerciale Ploiești (1986)
aprilie – 90 de ani de la inaugurarea Palatului Telefoanelor din Ploiești, deține o centrală automată cu 400 de numere (1932).
01.04 – S-a născut profesorul Aurel Șuluțiu Carpenișanu (1861), cu activitate în Ploiești
01.04 – 156 ani de când s-a înființat, la București, Academia Română (1866)
01.04 – 141 de ani de la naşterea poetului Octavian Goga (1881-1938)
01.04 – 122 ani de la naşterea scriitorului Alexandru Philippide (1900-1979)
01.04 – România trece la calendarul gregorian (de stil nou) (1919; 01.04 a devenit 14.04)
01.04 – S-a născut pictorul Brăduț Covaliu (1924, Sinaia)
01.04 – S-a născut regizorul Valeriu Moisescu (1932, Câmpina)
01.04 – La București, se înființează Muzeul Literaturii Române (1957)
01.04 – Primăria Ploieşti aprobă înfiinţarea fanfarei Muzicii Comunale. (1872)
02.04 – Ziua Internaţională a Cărţii pentru Copii (din 1996)
02.04 – S-a născut scriitorul Giovanni Giacomo Casanova (1725-1798)
02.04 – S-a născut scriitorul Hans Christian Andersen (1805-1875)
02.04 – 181 de ani de la naşterea chimistului Petru Poni (1841-1925)
02.04 – 182 de ani de la naşterea scriitorului Emile Zola (1840-1902)
02.04 – 131 de ani de la naşterea pictorului și sculptorului Max Ernst (1891) și 46 de ani de la moartea sa (01.04.1976)
02.04 – 107 de ani de la naşterea interpretului Gică Petrescu (1915-2006)
02.04 – Se naşte coregrafa şi regizoarea Marcela Ţimiraş (n. 1957)
03.04 – 172 de ani de când domnitorul Grigore Alexandru Ghica înfiinţează Corpul Jandarmilor (1850)
03.04 – S-a născut violonistul Grigoraş Dinicu (1889-1949)
03.04 – Se naşte tehnicianul disident politic Vasile Paraschiv (1928-2011, Ploieşti), Cetăţean de onoare al Municipiului Ploieşti

APRILIE

03.04 – 56 de ani de când Stația „Luna 10” a devenit primul satelit artificial al Lunii (1966)
04.04 – 176 de ani de la nașterea scriitorului Lautréamont (1846-1870)
04/15.04 – 136 de ani de la naşterea matematicianul Aurel Anghelescu (1886, Ploieşti – 1938)
04.04 – S-a născut teatrologul Sebastian Flor Nistor (1930, Ploieşti - 2006, Ploieşti)
04.04 – 76 de ani de la naşterea profesorului de sport şi şahistului Gheorghe Văsii (1946, com. Izvoarele, județul Prahova)
04.04 – A fost creat Tratatul Nord-Atlantic (NATO) (1949)
04.04 – S-a născut dr. în teologie Panait Teofil (Dumitru I. Panait) (1953, sat Varniţa, Prahova)
05.04 – 171 de ani de la moartea pictorului Ioan D. Negulici (1812 - 1851)
05.04 – S-a născut geograful Mihai Haret (1884-1940, Sinaia)
05.04 – Se înfiinţează Automobil Club Regal (azi, Automobil Club Român) (1904)
05.04 – 76 de ani de la moartea poetului Ilarie Voronca (1903-1946, Paris)
06.04 – Se deschid primele Jocuri Olimpice moderne (Atena, 1896), la 1500 de ani după ce au fost interzise de Teodosiu I
06.04 / 18.04 – S-a născut ziaristul și eseistul Pamfil Șeicaru (1894-1980)
06.04 – 87 de ani de la naşterea bibliologului Gheorghe Macsim (1935-2008), director al Bibliotecii „N. Iorga”, Ploieşti
06.04 – 82 de ani de la nașterea naistului și compozitorului Gheorghe Zamfir (1941)
06.04 – S-a născut marele maestru de şah Florin Gheorghiu (1944), Cetățean de Onoare al Municipiului Ploieşti
06.04 – S-a născut poeta Aurelia Rânjea (n. 1954, Slănic - Prahova)
06.04 – S-a născut dr. în arheologie Vlad-Andrei Lăzărescu (1985, Ploieşti)
07.04 – S-a născut cântăreața de operă Ana Ducu (Ana Any) (1898, Sinaia – 1975)
07.04 – 91 de ani de la nașterea actorului Amza Pellea (1931-1983)
07.04 – S-a născut maestrul emerit al sportului, ing. Mircea Dridea (1937), Cetățean de Onoare al Municipiului Ploieşti
07.04 – 81 de ani de la moartea chimistului Lazăr E. Edeleanu (1862-1941)
07.04 – 56 de ani d la moartea sculptorului Gh. D. Anghel (1904-1966)
07.04 – Se deschide prima stagiune a Teatrului de Stat Ploieşti (azi, Teatrul „Toma Caragiu”, Ploieşti) (1949)
07.04 – Ziua Mondială a Sănătății. În 1948, a luat ființă Organizația Mondială a Sănătății (OMS)
07.04 – S-a născut scriitorul William Wordsworth (1770-1850)
08.04 – 137 de ani de la moartea omului politic C. A. Rosetti (1816-1885)
08.04 – A fost descoperită celebra statuie grecească antică „Venus din Milo” (1820)
08.04 – Apare primul periodic important în limba română, „Curierul românesc” (Bucureşti, 1829-1848, 1859)
08/20.04 – S-a născut regele României Carol I (1839-1914, Sinaia)

APRILIE

08/20.04 – 137 de ani de când a avut loc premiera piesei „D'ale Carnavalului” de I. L. Caragiale (1885, Bucureşti)
08.04 – S-a născut folcloristul Gheorghe Vrabie (1908-1991)
08.04 – S-a născut scriitorul şi filosoful Emil Cioran (1911-1995)
08.04 – Ziua Internațională a Rromilor (din 1971)
08.04 – 123 de ani de la naşterea în Obârşeni a dirijorului Gheorghe Grăjdeanu , şef al fanfarei militare din Ploieşti, şef al Fanfarei CFR Ploieşti (1949 – 1952), primul dirijor al orchestei simfonice a Filarmonicii Ploieşti
09.04 – 201 de ani de la naşterea poetului Charles-[Pierre] Baudelaire (1821-1867)
09.04 – 61 de ani de la moartea dramaturgului Alexandru Kirițescu (1888-1961)
09.04 – S-a născut hispanistul Alexandru Popescu-Telega (1889, com. Telega, jud. Prahova - 1970)
09.04 – 126 de ani de la naşterea generalului Ion N. Manolescu (n. 1896, Breaza) şi 76 de ani de la moartea sa (1946, Breaza)
09.04 – 56 de ani de la naşterea ziaristului şi regizorului de film ing. Cătălin Apostol (1966)
09.04 - 123 de ani de la naşterea la Ploieşti a pictorului Nicolae Polidor, fondator al Cenaclului plastic din Ploieşti (1899)
09.04 – Se inaugurează Aeroportul Internaţional Bucureşti – Otopeni (1970)
10.04 – Se înfiinţează Regimentul 32 Dorobanţi „Mircea” (Ploieşti, 1883)
10/15.04 – Are loc primul şi singurul voiaj al vasului „Titanic”, pe ruta Southampton (Anglia) – New York (SUA), scufundându-se după ce loveşte un aisberg (1912)
10.04 – S-a născut arhimandritul Ilie Cleopa, teolog și duhovnic (1912-1998)
10.04 – S-a născut compozitorul Florin Victor Comişel (1922-1985)
10.04 – 86 de ani de la naşterea poetului Horia Gane (n. 1936, Scăieni, jud. Prahova)
10.04 – Se naşte antrenoarea de gimanstică Leana Sima Tătaru (n. 1937) (Cetățean de Onoare al Municipiului Ploieşti)
10.04 – 52 de ani de la naşterea boxerului Leonard Doroftei (n. 1970, Ploieşti) (Cetățean de Onoare al Municipiului Ploieşti)
10.04 – Ziua dramaturgiei româneşti (sărbătorită din 2019)
11/24.04 – S-a născut filologul Ștefan Bezdechi (1888, Ploieşti – 1958)
11.04 – S-a născut poetul Virgil Mazilescu (1942-1984)
11.04 – S-a născut sculptorul George Dumitru (1954, Ploieşti)
12.04 – S-a născut dirijorul Dinu Stelian (1912, com. Sălciile, jud. Prahova -1997)
12.04 – S-a născut regizorul de film şi actorul Sergiu Nicolaescu (1930-2013)
12.04 – Are loc primul zbor în Cosmos, realizat de Iuri Gagarin la bordul navei „Vostok” (1961)
13.04 – S-a născut Costache Caragiale (1815-1877)
13.04 – 56 de ani de la moartea scriitorului Georges Duhamel (1884-1966)
13.04 – 136 de ani de la naşterea pictorului Nicolae Tonitza (1886-1940)
13.04 – 162 de ani de la naşterea pictorului James Ensor (1860-1949)
13/25.04 – Intră în vigoare Legea depozitului legal pentru biblioteci (1885)
13.04 – S-a născut scriitorul Samuel Beckett (1906-1989)

APRILIE

13.04 – 91 de ani de la terminarea tragediei lirice „Oedip” de George Enescu (1931; premiera, la Paris, în 13 martie 1936)
13.04 – 86 de ani de la naşterea scriitorului Nicolae Velea (1936)
13.04 – S-a născut biologul Nicolae Moisescu, după 1907 activează ca profesor la Ploieşti şi Bucureşti (1866)
14.04 – Începe domnia lui Ştefan cel Mare (1457-1504)
14.04 – S-a născut artistul plastic Gheorghe Tudor (1882, Breaza - 1944)
14.04 – S-a născut actorul Cazimir Belcot (1885, Ploieşti - 1917)
14.04 – S-a născut poetul Mihail Cosma (1922, Ploieşti - 1978)
14.04 – A apărut Legea privind crearea Fundației Culturale Regale din România (1933)
14.04 – 87 de ani de la moartea scriitorului Panait Istrati (1884-1935)
14.04 – S-a născut caricaturistul Iulian Pena-Pai (n. 1948)
14.04 – S-a născut poetul Viorel Varga (n. 1950)
14.04 – S-a născut prof. univ. dr. docent în psihologia educaţiei Gabriel Albu (1957-2019 Ploieşti).
14.04 – Se aprobă înființarea Starostiei breslei meseriașilor zidari și dulgheri din Ploieşti (1866)
14.04 – S-a născut dr. în istorie, arheolog Bogdan Iosif Ciupercă (1974, Ploieşti)
15.04 – 576 de ani de la moartea arhitectului Filippo Brunelleschi (1377-1446)
15.04 – 166 de ani de la naşterea scriitorului Jean Moréas (1856-1910)
15.04 – 136 de ani de la naşterea matematicianului Aurel Angelescu (1886, Ploieşti – 1938)
15.04 – 36 de ani de la moartea scriitorului Jean Genet (1910-1986)
15.04 – Se creează Secţia de estradă a teatrului ploieştean (1957)
16.04 – S-a născut ing. Percy-Robert Clark, cu activitate în Ploieşti (1884, Anglia)
16.04 – Se înfiinţează Bursa de Cereale şi Mărfuri Ploieşti (1909)
16.04 – 86 de ani de la naşterea criticului literar Gheorghe Grigurcu (1936)
16.04 – S-a născut inginerul şi omul de cultură Constantin Nicolae Trestioreanu (n. 1943, Ploieşti)
16.04 – 71 de ani de la naşterea scriitorului, profesorului de estetică și de pian Ioan-Mihai Cochinescu (n. 1951)
16.04 – 66 de ani de la naşterea dr. în istorie, profesor ploieştean Gheorghe Calcan (n. 1956)
17.04 – Se înfiinţează Banca Naţională a României (1880)
17.04 – S-a născut scriitorul Ion Vinea (1895-1964)
17.04 – S-a născut scriitorul Hervé Bazin (1911)
17.04 – S-a născut poeta Magda Isanos (1916-1944)
17.04 – S-a născut dr. în ştiinţe filologice Simion Bărbulescu, critic şi istoric literar (1925-2009, Buşteni)
17.04 – S-a născut scriitorul George Bălăiţă (1935-2012)
18.04 – S-a născut plasticianul și poetul Corneliu Florin Cubleşan (n. 1943)
18.04 – S-a născut sculptorul Nicolae Lupu (1961)
18.04 – S-a născut prof. dr. filolog Janin Pința (n. 1970, Breaza)
19.04 – 141 de ani de la moartea scriitorului și omului politic Benjamin Disraeli (1804-1881)

APRILIE

20.04 – S-a născut publicistul ing. Bogdan Lucian Stoicescu (n. 1958, Ploieşti)
21.04 – S-a născut scriitoarea Charlotte Bronté (1816-1855)
21.04 – 126 de ani de la naşterea scriitorului Henry de Montherlant (1896-1972)
21.04 – 100 de ani de la naşterea pianistei Lory Wallfisch (1922, Ploieşti – 2011), Cetățean de Onoare al Municipiului Ploiești
21.04 – S-a născut pictoriţa Marilena Ghiorghiţă (n. 1955, Ploieşti)
22.04 – Navigatorul portughez Pedro Alvares Cabral descoperă Brazilia (1500)
22.04 – 256 de ani de la naşterea scriitoarei Germaine de Staël (1766-1817)
22.04 /04.05 – S-a promulgat prima Lege monetară a României, ce adoptă „leul" ca monedă naţională (1867)
22.04 – S-a născut naşte filosoful Immanuel Kant (1724-1804)
22.04 – 172 de ani de la naşterea poetei Veronica Micle (1850-1889)
22.04 / 04.05 – Are loc primul concert simfonic din Bucureşti, dirijat de Eduard Wachmann (1866)
22.04 – S-a născut scriitorul Camil Petrescu (1894-1957)
22.04 – 36 de ani de la moartea istoricului religiilor şi scriitorului Mircea Eliade (1907-1986)
22.04 – S-a născut violonistul Sir Yehudi Menuhin (1916-1999)
23.04 – Ziua Mondială a Cărţii şi a Drepturilor de Autor (declarată de UNESCO)
23.04 – Începutul domniei lui Alexandru cel Bun în Moldova (1400-1432)
23.04 – Moare scriitorul Miguel de Cervantes Saavedra (1547-1616)
23.04 – Moare scriitorul William Shakespeare (1564-1616)
23.04 – S-a născut filologul Lazăr Şăineanu (1859, Ploieşti - 1934)
23.04 – S-a născut regizorul de film Akira Kurosawa (1910-1998)
23.04 – S-a născut actorul Aristide Teică (1922-1993, Ploieşti)
24.04 – 291 de ani de la moartea scriitorului Daniel Defoe (1660-1731)
24.04 – 151 de ani de la naşterea pictorului Theodor Pallady (1871) şi 63 de ani de la moartea sa (16.08.1959)
24.04 – S-a născut dirijorul şi violonistul Gheorghe Botez (1908-1981, Ploieşti)
24.04 – S-a născut maestrul emerit al sportului Mihai Mocanu (1942-2009) (Cetățean de Onoare al Municipiului Ploiești)
24.04 – Ia fiinţă Ansamblul de cântece şi dansuri populare al Sfatului Popular Ploieşti (ulterior devenind Corala „Paul Constantinescu") (1955)
24.04 – S-a născut pictorul Florin Şutu (n. 1959, Ploieşti)
24.04 – S-a născut dr. în filologie, prof. Niculina (Ina) Bercea (n. 1963, Mizil)
25.04. / 26.06 - 77 de ani de la crearea Organizaţiei Naţiunilor Unite (ONU) (1945)
25.04 – 427 de ani de la moartea poetului Torquato Tasso (1544-1595)
25.04 – 137 de ani de când Patriarhul Ecumenic Ioachim IV a emis „tomosul" de recunoaştere a autocefaliei Bisericii Ortodoxe Române faţă de Patriarhia Ecumenică de Constantinopol (1885)
25.04 – S-a născut istoricul Barbu Câmpina (1923, Câmpina - 1959, Bucureşti)
25.04 – S-a născut campioana olimpică la disc Lia Manoliu (1932-1998)
25.04 – România semnează Tratatul de aderare la Uniunea Europeană (Luxemburg, 2005)

APRILIE

25.04 – Are loc reuniunea inaugurală de constituire a Clubului Rootary Ploieşti (1936)
26.04 – 1901 de ani de la naşterea împăratului roman şi filosofului stoic Marcus Aurelius (121 d.Chr. – 180 d.Chr.
26.04 – S-a născut scriitorul William Shakespeare (1564-1616)
26.04 – Începe să apară revista „Tribuna" (Sibiu, 1884-1903; continuă să apară, în serie nouă)
26.04 – S-a născut poetul Ştefan Augustin Doinaş (1922-2002)
26.04 – S-a născut criticul şi istoricul literar prof. Ieronim Tătaru (1937, com. Sângeru, jud. Prahova – 2013, Ploieşti) (Cetățean de Onoare al Municipiului Ploieşti)
26.04 – Se desfăşoară prima ediţie a „Premiilor Gopo", eveniment al filmului românesc (2007)
27.04 – 501 de ani de la moartea navigatorului Fernando Magellan (c. 1480-1521)
27.04. – 72 de ani de la moartea scriitorului H. Bonciu (1893-1950)
27.04 – S-a născut poeta Iolanda Malamen (1948)
27.04 – S-a născut poetul George Paşa (1963, com. Puchenii Mari, Prahova)
28.04 – 111 ani de la naşterea poetului Eugen Jebeleanu (1911, Câmpina - 1991)
28.04 – Se creează Federaţia Mondială a Oraşelor Înfrăţite (1957, Aix-les-Bains), cu sediul la Paris
28.04 – Se deschide şcoala cea nouă domnească, având ca profesor pe Gheorghe Mălureanu (1832)
29.04 – Ziua Internaţională a Dansului (Institutul Internaţional de Teatru)
29.04 – 86 de ani de la naşterea dirijorului Zubin Mehta (1936)
29.04 – 86 de ani de la naşterea poetului Gheorghe Tomozei (1936-1997)
29.04 – S-a născut juristul şi publicistul Gheorghe Ionescu Olbojan (n. 1948, com. Măgureni – judeţul Prahova)
29.04 – 67 de ani de la naşterea profesorului Horia Victor Toma. Inspector General al Inspectoratului Prahova, primar al Municipiului Ploieşti în perioada 1996 – 2000. (1955)
30.04 – S-a născut compozitorul Franz Lehar (1870-1948)
30.04 – S-a născut prof. de istorie Iacob Balaban (n. 1931)

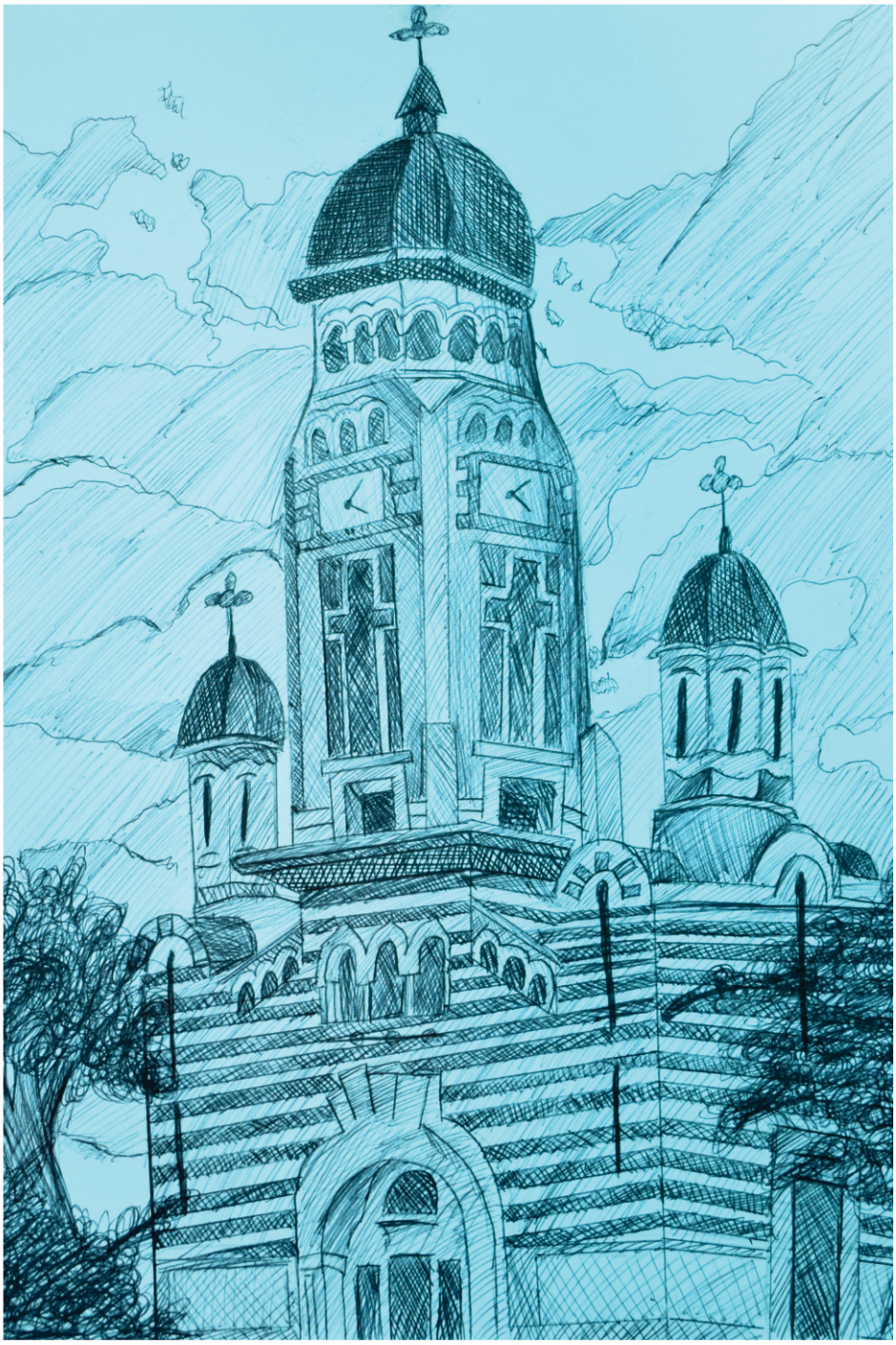

MENȚIUNE I - „CATEDRALA SF. IOAN„
ARIANA GABRIELA IONIȚĂ

MAI

mai – 191 de ani de când a fost adoptat Regulamentul Organic (1831)
mai – Se înfiinţează Oficiul Poştal Ploieşti (1862)
mai – 147 de ani de la naşterea scriitorului şi dr. în Drept Gheorghe Becescu-Silvan (1875-1924, Ploieşti)
mai – 116 ani de la apariţia revistei „Neamul românesc", condusă de N. Iorga (1906 - 20 nov. 1940)
mai – Iau fiinţă Ansamblul sindical coregrafic *Chindia* Ploieşti (1948) şi Orchestra de muzică populară *Flacăra Prahovei* Ploieşti (1949)
mai – Se constituie Filiala Prahova a Societăţii Cultural – Naţional „Carpaţii" (1882)
01.05 – 191 de ani de la organizarea modernă a administraţiei judeţului Prahova şi a oraşului Ploieşti (ocârmuirea, judecătoria, magistratul) (1831)
01/13.05 – Prin decret regal se recunoaşte Biserica Ortodoxă Română a Regatului României ca autocefală, de către Patriarhia din Constantinopol (1885), după emiterea *tomosului* acesteia de către Patriarhul Ecumenic Ioachim IV, la data de 25 aprilie 1885
01.05 – Congresul Internaţionalei Socialiste a declarat ziua de 1 mai ca fiind Ziua Internaţională a Muncii (1889)
01.05 – S-a născut filosoful Mihail Ralea (1896-1964)
01.05 – 101 de ani de la apariţia, la Cluj, a revistei „Gândirea" (1921-1944)
01.05 – S-a născut istoricul literar Ion Ianoşi (1928-2016)
01.05 – S-a născut la Bârlad, Lazăr Caracaş, se stabileşte în Ploieşti din 1910 comandă Batalionul 3 de vânători şi Regimentul Mircea nr. 32 , membru P.N.L. (1870)
02.05 – S-a născut, la Atena, Elena de Grecia şi Danemarca, soţia regelui Carol al II-lea al României şi mama regelui Mihai I (1896)
02.05 – 181 de ani de la naşterea compozitorului Eduard Caudella (1841-1924)
02.05 – 31 de ani de la moartea scriitorului Virgiliu Monda (1898-1991)
02.05 – S-a născut scriitorul Emanoil Toma (n. 1944, com. Proviţa de Jos, jud. Prahova)
02.05 – S-a născut profesorul de muzică Corneliu Nicolae Irimia (n. 1949, com Ciorani, jud. Prahova)
03.05 – Ziua Soarelui (UNEP)
03.05 – Ziua Mondială a Libertăţii Presei (declarată de UNESCO)
03.05 – Se desfăşoară Marea Adunare Naţională de la Blaj (1848)
03.05 – S-a născut pictorul Vladimir Mihai Zamfirescu (1936, Ploieşti – 1.06.2020)
03.05 – S-a născut actorul Eusebiu Ştefănescu (1944) (Cetăţean de Onoare al Municipiului Ploieşti)
04.05 – 376 de ani de la apariţia celui dintâi cod de legi tipărit în limba română, „Carte românească de învăţătură" (1646, Iaşi)
04.05 – 246 de ani de la naşterea filosofului I.Fr. Herbart (1776) şi 181 de ani de la moartea sa (14.08.1841)
04.05 – 101 de ani de la naşterea dirijorului Mircea Basarab (1921-1995)
04.05 – 100 de ani de la naşterea scriitorului Vlad Muşatescu (1922, Piteşti - 1999, Găgeni, jud. Prahova)

MAI

04.05 – 96 de ani de la naşterea graficianei Geta Brătescu (Georgeta Comănescu) (n. 1926, Ploieşti)
04.05 – S-a născut poetul şi eseistul prof. Gherasim Rusu Togan (n. 1938 – 2014, Câmpina), Cetățean de Onoare al Municipiului Câmpina
04.05 – 66 de ani de la moartea compozitorului George Enescu (1881-1955)
05.05 – S-a născut filosoful Søren Kierkegaard (1813-1855)
05.05 – 201 de ani de la moartea împăratului francezilor Napoleon I (1769-1821)
05.05 – 176 de ani de la naşterea scriitorului Henryk Sienkiewicz (1846) şi 106 ani de la moartea sa (15.11.1916)
05.05 – S-a născut dirijorul şi compozitorul Constantin Bugeanu (1916, Ploieşti)
05.05 – S-a născut scriitorul Gheorghe Zarafu (1933-2019)
05.05 – La Opera Română din Bucureşti, are loc premiera baletului „Nunta în Carpaţi" de Paul Constantinescu (1938)
05.05 – S-a născut inginerul Emil Calotă. Autor de rapoarte, comunicări, analize, abordări specifice ale unor teme de interes cu impact în domeniul industrial, primar al Municipiului Ploieşti timp de 2 mandate, 2000 – 2008 . (1952)
06.05 – 231 de ani de când Palatul Luvru din Paris a fost transformat în muzeu (1791)
06.05 – S-a născut psihanalistul Sigmund Freud (1856-1939)
06.05 – Victor Babeş a făcut primele vaccinări antirabice la Bucureşti (1888)
06.05 – Se deschide oficial Turnul Eiffel din Paris (1889)
06.05 – 127 de ani de la naşterea actorului Rudolph Valentino (1895-1926)
06.05 – 61 de ani de la moartea scriitorului şi filosofului Lucian Blaga (1895-1961)
06.05 – S-a născut regizorul şi actorul de film Orson Welles (1985-1985)
06.05 – S-a născut criticul literar Laurenţiu Ulici (1943-2000)
06.05 – S-a născut conf. univ. dr. în istorie Alin Ciupală (1968, Câmpina)
07.05 – S-a născut compozitorul Johannes Brahms (1833-1897)
07.05 – 181 de ani de la naşterea psihosociologului Gustave Le Bon (1841) şi 91 de ani de la moartea sa (13.12.1931)
07.05 – 161 de ani de la naşterea poetului şi gânditorului Rabindranath Tagore şi 81 de ani de la moartea sa (1861-7.08.1941)
07.05 – S-a născut criticul literar G. I. Tohăneanu (1925 - 2004)
07.05 – Se naşte compozitoarea şi prof. dr. în muzicologie Mihaela Eugenia Rodica Vosganian (1961, Ploieşti)
08.05 – 86 de ani de la moartea filosofului Oswald Spengler (1880-1936)
09.05 – Ziua Independenţei de Stat a României (1877). Ziua Victoriei (9 mai 1945). Ziua Europei
09.05 – S-a născut scriitorul Valeriu Ocrain (1942-1994, Ploieşti)
10/11.05 – 326 de ani de la moartea scriitorului Jean de La Bruyère (cca 1645-1696)
10/22.05 – 156 de ani de la proclamarea lui Carol I ca domnitor al Principatelor Române (1866); se încoronează ca rege al României la 10/22.05.1881 (141 de ani de la eveniment)
10.05 – principele Carol s-a căsătorit, la Atena, cu Elena, fiica regelui Constantin I al Greciei (1921)

MAI

10.05 – Se inaugurează Catedrala Sf. Ioan Botezătorul – Monumentul Eroilor Prahoveni din Războiul pentru Întregirea Neamului (1916-1919) din Ploieşti (1939)
10.05 – Concordatul cu Vaticanul stipulează că religia catolică se putea practica în România (1922)
10.05 – Începe să apară ziarul „Ploieştii" (1905 – 1907) , în 1991 apare seria a cincea.
10.05 – S-a născut medicul colonel Ioan Vasile D. Ionescu (1929).
10.05 – Se naşte actorul Damian Crâşmaru, societar de onoare al Teatrului Naţional Bucureşti (1931, Ploieşti)
11.05 – S-a născut fizicianul şi matematicianul Emanoil Bacologlu (1830-1891)
11.05 – S-a născut pictorul Salvador Dalí (1904-1989)
11.05 – S-a născut scriitorul Camilo Jose Cela (1916)
12.05 – La Roma, se inaugurează Columna lui Traian (113 d.Hr.)
12.05 – 02.06 – Mihai Viteazul transformă aşezarea Ploieşti în târg domnesc – act de naştere a municipiului de azi (1597)
12.05 – S-a născut istoricul literar Constantin Ciopraga (1916 – 2009)
12.05 – S-a încheiat participarea României la al Doilea Război Mondial (1945)
12.05 – S-a născut poeta Iulia Vaserman (Iulia Vasile) (n. 1978, Ploieşti)
13.05 – Moare istoricul Samuil Micu (1745-1806)
13.05 – Se naşte scriitorul Iv (Iuliu-Victor) Martinovici (1924, Ploieşti - 2005)
13.05 – 91 de ani de la naşterea pictorului Vasile Celmare (n. 1931, Breaza)
13.05 – S-a născut prof. dr. în istorie Constantin Vrânceanu (n. 1960, Comarnic)
13.05 – S-a născut tenorul Ludovic Spiess (1938-2006)
13.05 – 51 de ani de la naşterea realizatorului de emisiuni radio/tv., ing. Gabriel Dobre (1971, Ploieşti - 2005, Ploieşti) (Cetăţean de Onoare al Municipiului Ploieşti)
13.05 – Ziua Naţională a Portului Tradiţional (instituită în mai 2015)
14.05 – Se formează statul Israel (1948)
14.05 – S-a născut istoricului literar Constantin Hârlav (1950-2014, Ploieşti)
14.05 – Cosmonautul Dumitru Prunariu începe zborul în spaţiu la bordul navei Soiuz 40 (1981)
15.05 – 15.06 – 757 de ani de la naşterea poetului Dante Alighieri (1265-1321)
15.05 – A fost patentată prima mitralieră din lume de către James Puckle (1718)
15.05 – 136 de ani de la moartea scriitoarei Emily Dickinson (1830-1886)
15.05 – S-a născut pictorul Nicolae Grigorescu (1838?-1907, Câmpina)
15.05 – S-a născut profesorul Ştefan Stoica Teodorescu (1887, sat Şipotu, Prahova – 1973, Ploieşti)
15.05 – A apărut revista economică ploieșteană „Buletinul Camerei de Comerciu și Industrie Circ. III Ploiești" (1889-1948, cu întreruperi)
15.05 – Apare periodicul prahovean „Bucegii din Buşteni" (Buşteni, 1911-1916)
15.05 – Ziua Internaţională a Familiei
15.05 – S-a născut prof. univ. dr. ing. Ioan Dumitrescu (1931, Craiova - 2007, Ploieşti)
16.05 – Tratatul „Pacea de la Bucureşti" încheia războiul ruso-turc (1812)
16.05 – 136 de ani de la naşterea interpretei de operă Florica Cristoforeanu (1886-1970)

MAI

16.05 – 42 de ani de la moartea scriitorului Marin Preda (1922-1980)
16.05 – S-a desfăşurat prima ediţie a Premiilor „Oscar" pentru film (1929)
16.05 – S-a născut scriitorul Titus Popovici (1930-1994)
16.05 – S-a născut solista vocală de muzică uşoară Grazziela Constanţa Chiţu (1936, Ploieşti – 2004, Ploieşti)
16.05 – S-a născut scriitorul Ioan Dan Nicolescu (n. 1947, Ploieşti)
16.05 – S-a născut poetul prof. univ. dr. ing. Lazăr Avram (n. 1955)
16.05 – S-a născut preotul preotul Nicolae I. Achimescu, în 1852, deschide o şcoală particulară în Mahalaua Sf. Vasile (1829)
17.05 – Ziua Mondială a Telecomunicaţiilor
17.05 – Mihai Viteazul devine domn al Ţării Româneşti şi al Ardealului şi a toată Ţara Moldovei (1600)
17.05 – 136 de ani de la naşterea poetului Emil Isac (1886-1954)
17.05 – S-a născut la Constanţa dr. în chimie Decebal Teofil Grigorescu. A fost 27 de ani profesor la Şcoala Tehnică de Petrol Ploieşti, autor de brevete şi inovaţii de specialitate (1915)
18.05 – 117 ani de la moartea compozitorului Gheorghe Brătianu (1847, Mizil - 1905)
18.05 – S-a născut violonistul şi dirijorul Nicu Stănescu (1907, Ploieşti – 1971)
18.05 – S-a născut compozitorul şi dirijorul Constantin Bugeanu (1916, Ploieşti - 1998)
18.05 – 102 de ani de la naşterea poetului Geo Dumitrescu (1920-2004)
18.05 – S-a născut poetul Mihai Ionuţ Constantinescu (1968, sat Găgeni,Prahova – 2004?)
19.05 – S-a născut sculptorul Ion Jalea (1887-1983)
19.05 – 121 de ani de la naşterea criticului literar Pompiliu Constantinescu (1901) şi 76 de ani de la moartea sa (9/10.-05.1946)
19.05 – S-a născut artista plastică şi muzeografa Marilena Marian (1947, Ploieşti – 2014, Ploieşti)
19.05 – S-a născut violonistul Ondin Brezeanu (n. 1974, Ploieşti)
20.05 – S-a născut scriitorul Honoré de Balzac (1799-1850)
20.05 – 116 ani de la naşterea filosofului şi economistului John Stuart Mill (1806-1873)
20.05 – S-a născut omul politic Corneliu Coposu (1914-1995)
20.05 – S-a născut compozitorul Mircea Drăgan (1945, Ploieşti – 1995)
20.05 – S-a născut compozitorului şi dirijorului Viorel Gavrilă (1961)
21.05 – 551 de ani de la naşterea pictorului Albrecht Dürer (1471-1528)
21.05 – 186 de ani de la moartea poetului Barbu Paris Mumuleanu (1794-1836)
21.05 – 196 de ani de la naşterea sculptorului Carol Stork (1826-1887)
21.05 – S-a născut sociologul şi criticul literar Constantin Dobrogeanu-Gherea (1855-1920)
21.05 – 167 de ani de la naşterea scriitorului Emile Verhaeren (1855-1916)
21.05 – S-a născut arhimandritul Nifon Popescu (1855-1909)
21.05 – 141 de ani de la naşterea pictorului şi graficianului Iosif Iser (1881-1958)
21.05 – S-a născut ing. Constantin C. Bellu (1888, Urlaţi – 1970)
21.05 – S-a născut dirijorul Constantin Bobescu (1899-1992, Sinaia)

MAI

21.05 – Ziua Mondială pentru Diversitate Culturală, pentru Dialog şi Dezvoltare (declarată de UNESCO)
21.05 – S-a născut prozatorul Ştefan Dimitriu (n. 1938)
21.05 – 31 de ani de la moartea istoricului religiilor și eseistului Ioan Petru Culianu (1950-1991)
21.05 – S-a născut politicianul român Iulian Bădescu, primar al Municipiului Ploieşti 2012 – 2015. (1974)
22.05 – Ziua Internaţională pentru Diversitate Biologică
22.05 – 237 de ani de la naşterea scriitorului Alessandro Manzoni (1785-1873)
22.05 – 141 de ani de la naşterea avocatului și omului politic Istrate N. Micescu (1881, Ploieşti) și 71 de ani de la moartea sa (1951)
23.05 – 151 de ani de la naşterea criticului literar Garabet Ibrăileanu (1871) și 86 de ani de la moartea sa (11.03.1936)
23.05 – S-a născut scriitorul Tudor Arghezi (1880-1967)
23.05 – Moare scriitorul Henrik Ibsen (1828-1906)
23.05 – 131 de ani de la naşterea scriitorului Pär Fabian Lagerkvist (1891-1974)
23.05 – S-a născut dr. în filologie şi scriitorul Aurel Petrescu (1927-2003)
23.05 – S-a născut profesorul şi publicistul Ion R. Dedu (n. 1938)
23.05 – 71 de ani de la naşterea șahistului Anatoli E. Karpov (1951)
24.05 – S-a născut poetul Al. T. Stamatiad (1885-1956)
24.05 – S-a născut actorul Fory Etterlé (1905, Ploieşti – 1983)
24.05 – Moare scriitorul Fănuş Neagu (1932-2011)
24.05 – S-a născut interpretul de muzică populară Benone Sinulescu (1937-2021)
25.05 – 341 de ani de la moartea scriitorului Pedro Calderon de La Barca (1600-1681)
25.05 – Petrache Poenaru a brevetat în Franța invenția stiloului (1827)
25.05 – S-a născut generalul Nicolae M. Zăgănescu (1898, Ploieşti – 1987)
25.05 – S-a născut acad. dr. în filologie, criticul şi istoricul literar Eugen Simion (n. 1933, com. Chiojdeanca, jud. Prahova) (Cetățean de Onoare al Municipiului Ploieşti)
26.05 – S-a născut general de brigadă Gheorghe M. Cereşanu (1862, Ploieşti)
26.05 – S-a născut actorul John Wayne (1907-1979)
26.05 – S-a născut dr. în filologie şi istoric literar George Cristea Nicolescu (1911, Ploieşti - 1967)
26.05 – S-a născut poetul Anton Moraru (n. 1948, com. Berceni, judeţul Prahova)
26.05 – S-a născut ofiţerul şi publicistul Florin Şinca (n. 1970, sat Pietriceaua, jud. Prahova)
26.05 – Se inaugurează oficial Canalul Dunărea – Marea Neagră, considerat al treilea canal de navigație, ca importanță, după Canalul Suez și Canalul Panaman (1984)
26.05 – Comunitatea Europeană adoptă steagul european (1986)
27.05 – 201 de ani de la moartea omului politic Tudor Vladimirescu (1770? 1780-1821)
27.05 / 08.06 – La Bucureşti, se prezintă, pentru prima dată, un film (1896)
27.05 – S-a născut poetul Petre Strihan (1899, Mizil - 1990)

MAI

28.05 – S-a creat Organizaţia pentru Eliberarea Palestinei (1964)
29.05 – Constantinopolul este cucerit de sultanul Mahomed al II-lea, marcându-se, astfel, sfârşitul Imperiului Bizantin (1453)
29.05 – S-a născut te filosoful Oswald Spengler (1880-1936)
29.05 – 121 de ani de la naşterea compozitorului şi poetului Ionel Fernic (1901-1938)
30.05 – S-a născut pictorul Vincent Van Gogh (1853)
30.05 – Ioana d'Arc este arsă pe rug pentru erezie (Rouen, 1431)
30.05 – La Opera Română din Bucureşti are loc premiera operei *Năpasta*, de Sabin Drăgoi, după drama lui I.L. Caragiale (1928)
30.05 – 56 de ani de la moartea scriitorului și criticului Oscar Walter Cisek (1897-1966)
30.05 – S-a născut pianistul şi compozitorul Mircea Vasilescu (n. 1930, Ploieşti – 2013, Ploieşti)
30.05 – S-a născut epigramistul dr. Mircea C. Dinescu (1934, Ploieşti - 2009, Ploieşti)
31.05 – 141 de ani de la naşterea arhitectului Alexandru Zagoriț (1881, com. Măneşti, Prahova) și 106 de ani de la moartea sa (31.10.1916, Ploieşti)
31.05 – 111 ani de când a murit profesorul de istorie și omul politic Constantin Iennescu (1845-1911, Ploieşti)
31.05 – S-a născut compozitorul și pianistul Constantin Silvestri (1913-1969)
31.05 – Ziua Mondială Împotriva Fumatului (OMS)
31.05 – S-a născut compozitorul prof. Paul Athanasie Păunescu (n. 1937, Ploieşti)
31.05 – S-a născut profesorul şi criticul literar Gheorghe C-tin Ionescu (pseudonim: Călin Catargiu) (n. 1945, Ploieşti)
31.05 – S-a născut cantautorul şi compozitorul Nicu Alifantis (1954)
31.05 – Africa de Sud devine republică independentă (1961)
31.05 – S-a născut dr. în filologie, prof. Mihaela Gheorghe (n. 1964, Ploieşti)
31.05 – Ziua Gardianului Public
31.05 – Se pune piatra de temelie a clădirii Gimnaziului, azi Muzeul de Istorie (1865)

IUNIE

vara – Se termină construirea Bisericii „Sf. Ioan Botezătorul" şi se sfinţeşte (1842, Ploieşti)
vara – Ia fiinţă Casa de Cultură „I. L. Caragiale" a Municipiului Ploieşti (1955)
iunie – Se sfinţeşte Biserica „Sfinţii Petru şi Pavel" (Biserica Domnească) din Ploieşti, de către domnitorul Matei Basarab (1639)
iunie – S-a născut Petre Ispirescu (1830 - 1887)
iunie – 101 de ani de la moartea poetului Luca Ion (Luky) Caragiale (1893-1921)
iunie – 86 de ani de la inaugurarea Stadionului „Regele Carol al II-lea", din Ploieşti (azi, Stadionul „Ilie Oană") (1936)
iunie – 56 de ani de la apariţia revistei „Argeş" (Piteşti, 1966; continuă şi azi)
iunie – 124 de ani de la înfiinţarea „Societatea Română de Electricitate – Sediul Social la Ploieşti" (1898)
01 / 13.06 – La Bucureşti este prezentat primul spectacol de operă în limba română („Semiramida" de G. Rossini) (1836)
01.06 – S-a născut scriitorul şi omul politic Constantin Stere (1865-1936, com. Bucov, Prahova), academician post-mortem
01.06 – 52 de ani de la moartea scriitorului Giuseppe Ungaretti (1888-1970)
01.06 – S-a născut istoricul Gheorghe Eminescu (1895, Mizil -1988)
01.06 – 96 de ani de la naşterea actriţei Marilyn Monroe (1926-1962)
01.06 – S-a născut atletul şi antrenorul Xenofonte Boboc (n. 1935, Ploieşti)
01.06 – S-a născut preotul şi publicistul Lazăr Gheorghe (n. 1954, com. Ciorani, judeţul Prahova)
01.06 – S-a născut juristul şi fotbalistul Viorel Mateianu (1938, com. Lipăneşti, judeţul Ph. – 1996)
01.06 – 66 de ani de la naşterea scriitorului Mircea Cărtărescu (n. 1956)
01.06 – S-a născut prof. dr. în geografie Adrian Ştefan Nedelcu, publicist. Activitate în Ploieşti (1956)
02.06 – S-a născut scriitorul Marchizul de Sade (1740-1814)
02.06 – S-a născut Constantin A. Rosetti, om politic, ziarist, scriitor (1816-1885)
02.06 – 201 de ani de la naşterea omului politic Ion C. Brătianu (1821) şi 131 de ani de la moartea sa (16.05.1891)
02.06 – S-a născut scriitorul Thomas Hardy (1840-1928)
02.06 – S-a născut scriitoarea prof. Elena Cristina Tătaru (n. 1946, Ploieşti)
02.06 – S-a născut poetul Ştefan Al-Saşa (n. 1950, Câmpina)
02.06 – S-a născut violonistul Vlad-Mihai Hârlav-Maistorovici (1985)
03.06 – 116 ani de la naşterea dansatoarei şi cântăreţei Josephine Baker (1906-1975)
03.06 – S-a născut savantul Edmond Nicolau (1922-1996)
03.06 – S-a născut criticul literar Mircea Dumitru Coloşenco (1938)
03.06 – S-a născut poetul ing. Mircea I. Teculescu (n. 1962, Ploieşti)
03.06 – Muntenegru şi-a declarat independenţa (2006)
04.06 – Ziua Tratatului de la Trianon (prin lege din nov. 2020)
04/16.06 – 146 de ani de la crearea Societăţii Naţionale de Cruce Roşie (1876, Bucureşti)
04.06 – S-a născut filosoful Nae Ionescu (1890-1940)
04.06 – Se decernează primele Premii Pulitzer în presă şi literatură (1917)

IUNIE

04.06 – S-a născut dramaturgul Dinu Grigorescu (n. 1938, Ploieşti)
04.06 – S-a născut criticul şi istoricul literar, dr. în filologie Constantin Trandafir (n. 1939)
04.06 – S-a născut scriitorul şi dr. în filosofie Viorel Cernica (1957)
04.06 – Ziua Internaţională a Copiilor Victime ale Agresiunii
05.06 – Ziua Mondială a Mediului
05.06 – S-a născut cărturarul Gheorghe Lazăr (1779-1823)
05.06 – Apare revista *„Familia"* (Oradea, 1865 - în mai multe serii, continuă să apară şi azi)
05.06 –Prin Hotărârea Consiliului Local nr. 88, Casa de Cultură a Municipiului Ploieşti primeşte denumirea de Casa de Cultură „Ion Luca Caragiale" a Municipiului Ploieşti
06.06 – 416 ani de la naşterea scriitorului Pierre Corneille (1606-1684)
06/07.06 – Moare stolnicul Constantin Cantacuzino (1636?-1716)
06.06 – Moare istoricul literar Émile Faguet (1847-1916)
06.06 – 151 de ani de la naşterea savantului Nicolae Iorga (1871-1940, Strejnic, Prahova)
06.06 – S-a născut scriitorul Thomas Mann (1875-1955)
06.06 – 101 de ani de la naşterea istoricului Vasile Gh. Ionescu (1921, com. Puchenii Mari)
06.06 – 61 de ani de la moartea psihologului Carl Gustav Jung (1875-1961)
06.06 – S-a născut poeta Marta Bărbulescu (n. 1937)
06.06 – S-a născut poeta Nicoleta Ruxandra Bohat (n. Urieş) (n. 1979, Ploieşti)
07.06 – 136 de ani de la naşterea inventatorului Henri Coandă (1886-1972)
07.06 – 46 de ani de la moartea istoricului A. Sacerdoţeanu (1904-1976)
07.06 – Vaticanul a devenit stat suveran (1929)
07.06 – S-a născut dirijorul şi compozitorul Paul Ionescu (1943, Ploieşti)
07.06 – Moare criticul literar Mircea Iorgulescu (1943-2011)
07.06 – Demisia Regenţei , Guvernul Preia puterile şi prerogativele constituţionale (1930)
08/14.06 – 351 de ani de la naşterea compozitorului Tomaso Giovanni Albinoni (1671-1750/1751)
08.06 – 146 de ani de la moartea scriitoarei George Sand (1804-1876)
08.06 – S-a născut compozitorul Robert Schumann (1810-1856)
08.06 – Carol al II-lea este proclamat rege al României (1930)
09/22.06 – Moare scriitorul Ion Luca Caragiale (1852-1912)
09.06 – 166 de ani de când Vasile Alecsandri a publicat poezia „Hora Unirii", în ziarul „Steaua Dunării" (1856)
09.06 – S-a născut pictorul Traian Trestioreanu (1919, Ploieşti – 1972)
09.06 – Se înfiinţează Centrul de producţie cinematografică Studiul Buftea (1951), finalizat în 1959
09.06 – S-a născut boxerul Adrian Diaconu (n. 1978) (Cetăţean de Onoare al Municipiului Ploieşti)
10.06 – 186 de ani de la moartea fizicianului André-Marie Ampére (1775-1856)
10.06 – 96 de ani de la moartea arhitectului Antoni Gaudi y Cornet (1852-1926)
10.06 – S-a născut soprana românică Hariclea Darclée (1860-1939)

IUNIE

10.06 – S-a născut medicul academician Ştefan Gh. Nicolau (1874, Ploieşti - 1970)
10.06 – Se dă în funcţiune linia ferată Ploieşti – Predeal (1879)
10.06 – 66 de ani de la moartea scriitoarei Sorana Gurian (Gurfinkel) (1914-1956)
10.06 – S-a născut profesorul şi publicistul Constantin Popovici (1940-2013)
11.06 – 246 de ani de la naşterea pictorului John Constable (1776-1837)
11.06 – S-a născut exploratorul Jacques Yves Cousteau (1910)
11.06 – S-a născut dr. în medicină Petre Valeriu (1923, Ploieşti – 2003, Ploieşti)
12.06 – Moare generalul Teodor Tăutu (1868-1937, Ploieşti)
12.06 – S-a născut istoricul literar Alexandru Balaci (1916-2002)
13.06 – S-a născut poetul William Butler Yeats (1865-1939)
14.06 – 211 ani de la naşterea scriitoarei Harriet Beecher Stowe (1811) şi 126 de ani de la moartea sa (1 iulie 1896)
14.06 – S-a născut sculptorul şi antrenorul sportiv Arhur Hoffmann (n. 1925, Ploieşti – 2012, Ploieşti)
14.14 – se adoptă ,,Legea pentru unificarea administrativă", prin care oraşul Ploieşti devine municipiu. (1925)
15.06 – S-a născut compozitorul Edvard Grieg (1843-1907)
15.06 – Moare Mihai Eminescu (1850-1889)
15.06 – S-a născut arhitectul Călin Hoinărescu (n. 1944)
15.06 – S-a născut pictoriţa Speranţa Ştefănescu (1955, sat Ţintea, judeţul Prahova)
15.06 – ia fiinţă, în baza Decretului nr. 152, Camera de Comerţ şi Industrie din Ploieşti (1865)
16.06 – 100 de ani de când s-a născut dr. în istoria medicinei Gheorghe Brătescu (n. 1922, Vălenii de Munte)
16.06 – S-a născut poetul A. E. Baconsky (1925-1977)
16.06 – S-a născut pictoriţa Lidia Nicolae (n. 1959, Ploieşti)
16-18.06 – au loc alegeri comunale, este ales primar Radu R. Stanian. (1907).
17/29.06 – S-a născut compozitorul Iacob Mureşianu (1857-1917)
17.06 – A avut loc zborul primului avion conceput, realizat şi pilotat în România de ing. Aurel Vlaicu (1910)
17.06 – Este pusă în funcţiune Rafinăria Brazi (1934)
17.06 – Islanda s-a autoproclamat republică, separându-se de Danemarca (1944)
17.06 – S-a născut profesorul, scriitorul şi traducătorul Emil Coltofeanu (1945)
17.06 – S-a născut actorul Mihai Coadă (n. 1952, Ploieşti)
17.06 – S-a născut poeta Rodica Kati Enache (n. 1953, Ploieşti)
17.06 – Ziua Mondială pentru Combaterea Deşertificării şi a Secetei
18.06 – 207 de ani de la Bătălia de la Waterloo (Belgia), în urma căreia Napoleon I este înfrânt de armatele anglo-prusace (1815)
18.06 – S-a născut profesorul de română Constantin Enciu (1919 - 2016, Ploieşti) (Cetăţean de Onoare al Municipiului Ploieşti)
18.06 – 72 de ani de la naşterea pictoriţei Florica Ionescu (n. 1950, com. Homorâciu, jud. Prahova)

IUNIE

18.06 – stabilamentul tipografic G. Wallenstein obține brevetul de strămutare de la București la Ploiești, fiind prima tipografie ploieșteană (1866)
19.06 – S-a născut criticul, istoricul literar și scriitorul George Călinescu (1899-1965)
19.06 – S-a născut dr. în teologie, părintele profesor Ion Bria (1929, com. Telega, județul Prahova - 2002)
19.06 – S-a născut preotul Mihai Colotelo (1957)
19.06 – Ziua Națională a Eroilor (instituită în 2016)
20.06 – 131 de ani de la moartea istoricului, omului politic și scriitorului Mihail Kogălniceanu (1817-1891, Paris)
20.06 – Ziua Mondială a Refugiaţilor
21.06 / 01.07 – 376 de ani de la nașterea filosofului și matematicianului G. W. Leibniz (1646) și 306 ani de la moartea sa (14.11.1716)
21.06 – 191 de ani de la nașterea pictorului Iosif Wallenstein (1831-1900, Ploiești)
21.06 – 141 de ani de la inaugurarea Statuii Libertății din Ploiești (1881)
21.06 – S-a născut scriitorul Jean-Paul Sartre (1905-1980)
21.06 – S-a născut scriitorul Petre Dragomir (1939-2005)
21.06 – La Bucureşti, se înfiinţează Muzeul Literaturii Române (1957)
22.06 – S-a născut prozatorul Mircea Palaghiu (1932-1980, Vălenii de Munte, Prahova)
22.06 – S-a născut profesorul, dirijorul şi compozitorul Gheorghe Neagu (1938-2013, Ploiești)
22.06 – 81 de ani de când România a intrat în Al Doilea Război Mondial (1941)
23.06 – Ziua Naţiunilor Unite pentru Serviciul Public; Ziua Internaţională împotriva Abuzului şi Traficului ilicit
23.06 – S-a născut dramaturgul Jean Anouilh (1910-1987)
23.06 – S-a născut avocata și scriitoarea Adriana Georgescu (1920, Ploiești – 2005, Londra)
23.06 – S-a născut dr. în economie Constantin Grigorescu (1929, com. Şirna – județul Prahova)
23.06 – S-a născut arheologul Victor Teodorescu (1932-2004, Ploieşti)
23.06 – S-a născut poetul George Lixandru (n. 1957, com. Blejoi, jud. Prahova)
23.06 – S-a născut poeta Speranţa Iulia – Antonela Ulstalche (1983, Ploieşti)
23.06 – Republica Moldova îşi declară independenţa (1990)
23.06 – Ziua Naţiunilor Unite pentru Serviciul Public
24.06 – S-a născut filologul şi criticul literar Mihai Galiţa (1884 – post 1940)
24.06 – S-a născut scriitorul Ernesto Sábato (1911)
24.06 – S-a născut istoricul Eugen Stănescu, muzeograf (n. 1949)
25.06 – S-a născut arhitectul Antoni Gaudi I Cornet (1852-1926)
25.06 – 36 de ani de la moartea scriitorului Ovidiu Bogza (1898, Constanța – 1986, Câmpina)
25.06 – S-a născut preotul iconom stavrofor Ştefan Alexandru Săvulescu (1938)
26.06 – 116 ani de la desfășurarea primului Grand Prix din lume la Le Mans (1906)
26.06 – S-a născut dirijorul Sergiu Celibidache (1912-1997)
26.06 – Ziua Drapelului Naţional al României (aniversată din 1998)

IUNIE

26.06 – Ziua Internaţională ONU pentru Sprijinirea Victimelor Torturii
26.06 – Ziua Internațională Împotriva Abuzurilor și Traficului Ilicit
26.06 – Se decretează eliberarea robilor ţigani aparţinând boierilor (Bucureşti, 1848)
26.06 – A fost semnată Carta Naţiunilor Unite (San Francisco, 1945)
27.06/10.07 – Se naşte muzeograful Frasin Munteanu-Râmnic (1907, Ploieşti - 1984)
27.06 – Este recunoscută, ca persoană juridică, Comunitatea Cultului Israelit din Ploieşti (1924)
27.06 – 86 de ani de la naşterea scriitorului Cristian Petru Bălan (n. 1936)
27.06 – A avut loc premiera la Opera de Stat din Cluj a dramei muzicale „Pană Lesnea Rusalim" de Paul Constantinescu, pe libret de Victor Eftimiu (1956)
27.06 – La Londra, este instalat primul ATM (bancomat) din lume (1967)
27.06 – Moare preot Constantin Șt. Dogaru, de la Biserica „Sf. Vasile" din Ploieşti (2013)
28.06 – S-a născut pictorul Peter Paul Rubens (1577-1640)
28.06 – Moare pictorul Ștefan Luchian (1868-1916)
28.06 – S-a născut compozitorul Nelu Danielescu (1919, Ploieşti - 1971, Ploieşti)
28.06 – 82 de ani de la naşterea conf. univ. dr. în matematici Mihai Brescan (n. 1940)
28.06 – S-a născut scriitorul Luigi Pirandello (1867-1936)
28.06 – S-a născut arhitectul Horia Teodoru (1894, Ploieşti – 1976)
28.06 – S-a născut studentul în informatică Daniel Purice (1993, Ploieşti) (Cetăţean de Onoare al Municipiului Ploieşti)
29.06 – Scrisoarea lui Neacşu din Câmpulung către judele Braşovului, primul text redactat în limba română (1521)
29.06/16.07 – Moare folcloristul Alexandru Antemireanu (1877, com. Tomşani, judeţul Prahova, 1910)
29.06 – S-a născut scriitorul Antoine de Saint-Exupéry (1900-1944)
29.06 – S-a născut istoricul Nicolae Bălcescu (1819-1852)
29.06 – 82 de ani de la moartea pictorului Paul Klee (1879-1940)
29.06 – 82 de ani de la moartea muzicianului J. Paderevski (1941)
29.06 – S-a născut conf. univ. dr. în medicină, general de brigadă (r) dr. Petre C. Brătilă (1949, Ploieşti)
29.06 – S-a născut dr. inginer și scriitor Paul Ștefănescu (1930)
30.06 – S-a născut compozitorul Paul Constantinescu (1909, Ploieşti -1963) (Cetățean de Onoare al Municipiului Ploieşti, post-mortem)
30.06 – S-a născut poetul Dorin Tudoran (1945)
30.06 – S-a născut dr. în filologie Gabriela Duda (n. 1946)
30.06 – În orașul Ploieşti se constituie Garda Civică cu scopul de a a sigura paza și ordinea pe timp de noapte în localitate (1866)

PREMIUL III - „BISERICA SF. ANDREI”
BIANCA MILOIU

IULIE

iulie – Apare revista „Magazin istoric pentru Dacia"
iulie – 56 de ani de la apariţia revistei „Tomis” (Constanţa, 1966; continuă să apară şi azi)
iulie – 132 de ani de la apariţia „Monitorul Judeţului Prahova” , din aprilie 1931 îşi schimbă numele în „ Buletinul Oficial al Judeţului Prahova” ,continuă sa apară şi azi.
01.07 – Domnitorul Mihai Viteazul intră în Alba Iulia ca domn al Munteniei, Transilvaniei şi Moldovei, realizând prima unire politică a ţărilor române (1600)
01/13.07 – 156 de ani de la promulgarea noii Constituţii a României (1866), în vigoare, cu modificări ulterioare, până în 1923
01.07 – Se încheie Congresul de Pace de la Berlin. Este recunoscută independenţa României (1878)
01.07 – 141 de ani de la apariţia revistei „Contemporanul” (1881-1891). Din 20.09.1946 reapare, la Bucureşti, continuă să apară în serie nouă)
01.07 – „SOS” este adoptat ca semnal internaţional de urgenţă (1908)
01.07 – S-a născut generalul şi scriitorul Olimpian Ungherea (n. 1937, com. Jugureni, jud. Prahova)
01.07 – Primăria Ploieşti pune în funcţiune trei autobuze pentru transportul în comun (1934).
01.07 – Ia fiinţă Clubul Aviatic Strejnic. (1936).
02.07 – Moare domnitorul Moldovei Ştefan cel Mare şi Sfânt (1457-1504)
02.07 – 456 de ani de la moartea medicului şi astrologului Nostradamus (1503-1566)
02.07 – 61 de ani de la moartea scriitorului Ernest Miller Hemingway (1899-1961)
02.07 – Se inaugurează prima ediţie a Universităţii Populare de Vară de la Vălenii de Munte, de către N. Iorga (1908)
02.07 – 96 de ani de la naşterea scriitorului Octavian Paler (1926-2007)
02.07 – S-a născut profesorul şi istoricul Ion Bocioacă (n. 1937, com. Chiojdu Mic, jud. Buzău)
02.07 – S-a născut tenorul Florin Diaconescu (n. 1942, Buşteni)
02.07 – Se înfiinţează Uniunea de Cultură Fizică şi Sport (U.C.F.S.) (1957)
02.07 – S-a născut dr. în filologie Andi Bălu (1965, Câmpina)
03.07 – Împăratul Constantin cel Mare decretează duminica zi de odihnă pe tot cuprinsul Imperiului Roman (321 d.Hr.)
03.07 – S-a înfiinţat oraşul Quebec (Canada) de către exploratorul Samuel de Champlain (1608)
03.07 – S-a născut scriitorul Franz Kafka (1883)
03.07 – Prima ascensiune a unui dirijabil (1900)
03.07 – S-a născut scriitorul Nicolae-Paul Mihail (1923-2013, Sinaia)
03.07 – S-a născut dr. în istorie, arheologul Alin Frânculeasa (1975, Urlaţi)
04/16.07 – Se înfiinţează Universitatea Bucureşti (1864)
04.07 – S-a născut artista plastică Eliza Repeţeanu-Sturza (1908, Câmpina)
04.07 – 71 de ani de la naşterea politologului Vladimir Tismăneanu (1951)
05.07 – S-a născut soldatul-erou Ion Grigore (1850, com. Dumbrăveşti, judeţul Prahova – 1915)

IULIE

05.07 – S-a născut actorul Constantin Tănase (1880-1945)
05.07 – S-a născut filologul și poetul Ioan-Adrian Trifan (n. 1980, Urlați, județul Ph.)
05.07 – S-a născut bibliolog și publicista Nicoleta Stoica (1947, Ploiești – 2018)
06.07 – S-a născut medicul neurolog, prof. univ. Constantin Bălăceanu-Stolnici, membru de onoare al Academiei Române (n. 1923)
06.07 – S-a născut scriitorul Alexandru Sen (1924, Ploiești)
06.07 – S-a născut poeta Cella Ilie-Dumbravă (Marcela L. Ilie) (1932, com. Dumbrava, județul Ph. – 2004)
06.07 – S-a născut dr. în istorie Lucia Steliana Popa (n. 1949, Ploiești)
06.07 – S-a născut poetul ing. Ion Vintilă Fintiș (n. 1954)
06.07 – 66 de ani de la nașterea scriitorului și ing. fizician Florin-Lucian Sicoie (1956, Ploiești)
07.07 – 162 de ani de la nașterea compozitorului Gustav Mahler (1860-1911)
07.07 – S-a născut pictorul Marc Chagal (1887-1985)
07.07 – 62 de ani de la nașterea dr. în muzicologie Maria Tănase Marin (n. 1960, com. Mănești, județul Prahova)
07.07 – Ia ființă prima Companie de petrol Valachian Petroleum Company Ltd. societate cu capital anlgo-francez pentu axplotarea zăcămintelor de țiței din Prahova (1864)
08.07 – 441 de ani de când a fost terminată de copiat la Putna o „Pravilă”, cel mai vechi manuscris juridic românesc datat (1581)
08?.07 – 401 de ani de la nașterea scriitorului Jean de La Fontaine (1621-1695)
08.07 – S-a născut poeta Constanța Coman Mezdrea (1939)
08.07 – 81 de ani de la nașterea poetei Angela Marinescu (1941)
09.07 – Argentina și-a declarat independenţa faţă de Spania (1816)
09.07 – S-a născut profesorul Pană Popescu (1868-1952)
09.07 – Se desfăşoară prima ediţie a Campionatului de tenis de la Wimbledon (1877)
09.07 – S-a născut lingvistul Alexandru Graur (1900-1988)
09.07 – S-a născut acordeonistul Marcel Budală (1926, Câmpina - 1989)
09.07 – S-au născut interpretele de muzică uşoară Margareta Pâslaru (1943), Angela Similea (1946), Mirabela Dauer (1947)
10.07 – S-a născut teologul Jean Calvin (1509-1564)
10.07 – S-a născut pictorul Camille Pissarro (1830-1903)
10.07 – S-a născut compozitorul și violonistul polonez Henryk Wieniawski (1835-1880)
10.07 – S-a născut scriitorul Marcel Proust (1871-1922)
10.07 – S-a născut compozitorul Carl Orff (1895-1982)
10.07 – S-a născut epigramistul Vasile Tacu (1910-1993)
10.07 – S-a născut prof. univ. dr. doc. ing. Theodor Oroveanu (n. 1920), membru corespondent al Academiei Române
11.07 – 461 de ani de la nașterea poetului Luis de Gongora y Argote (1561-1627)
11 / 26.07 – S-au desfășurat luptele de la Stănilești, dintre oștile ruso-moldovene și cele otomane (1711)
11.07 – S-a născut preotul romano-catolic Juliu Dwucet (1867-1956, Ploieşti)

IULIE

11.07 – Începe bătălia de la Mărăşeşti (1917)
11.07 – S-a născut solista de muzică uşoară Georgeta (Juju) Mihalache (1934)
11.07 – 86 de ani de la naşterea dr. ing. în chimie, poet şi prozator Radu Russu (activitate în Ploieşti) (1936)
12.07 – 486 de ani de la moartea umanistului Desiderius Erasmus de Rotterdam (1469-1536)
12.07 – 146 de ani de la naşterea poetului Max Jacob (1876 – 1944)
12.07 – S-a născut sculptorul Ion Th. Vidali (1906, Ploieşti – 1965, Ploieşti)
12.07 – S-a născut dr. în filosofie şi publicistul Cătălin Avramescu (n. 1967, Mizil)
12.07 – Se înfiinţează Societatea cultural-istorică „Mihai Viteazul" Ploieşti (1990)
13.07 – S-a născut juristul şi criticul de artă Aurel D. Broşteanu (1904, Urlaţi – 1984, Ploieşti)
13.07 – 101 de ani de la naşterea scriitorului L. Arcade (Leonid Mămăligă) (1921-2001)
13.07 – S-a născut profesorul de istorie Stelian I. Florescu-Pântece (1923, com. Starchiojd, jud. Prahova – 2010, Vălenii de Munte)
13.07 – 71 de ani de la moartea compozitorului Arnold Schoenberg (1874-1951)
13.07 – Se înfiinţează Liceul de Artă Ploieşti (1957)
13.07 – S-a născut scriitoarea şi sociologa Alice Năstase-Buciuţa (1969)
14.07 – Căderea Bastiliei, marcând începutul Revoluţiei Franceze (1789). Ziua Naţională a Franţei
14.07 – La Zürich s-au pus bazele mişcării dadaiste (1916)
14.07 – S-a născut scenograful Fabian Anton, autor şi cineast (n. 1975, Ploieşti)
14.07 – S-a născut interpreta de muzică uşoară Mădălina Manole (1967, Vălenii de Munte – 2010)
15.07 – S-a născut pictorul olandez Rembrandt (1606-1669)
15 / 27.07 – Se tipăreşte în Moldova prima emisiune de mărci poştale „Cap de bour", azi raritate filatelică (1858)
15.07 – S-a născut filosoful Jacques Derrida (n. 1930)
15.07 – S-a născut poetul Radu Ghica-Moise (n. 1934)
15.07 – S-a născut poetul basarabean Nicolae Dabija (1948)
15.07 – Se organizează prima cursă ciclistă cu biciclete de fond pe o distanţă de 40 de km. Ploieşti – Băicoi şi retur (1906)
16.07 – Are loc Marea Schismă dintre bisericile creştine occidentale şi cele orientale de rit bizantin (1054)
16.07 – 226 de ani de la naşterea pictorului Camille Corot (1796-1875)
16 / 29.07 – Se naşte avocatul şi scriitorul Ion Ionescu-Quintus (1875, Ploieşti – 1933, Ploieşti)
16.07 – S-a născut poetul Dimitrie Anghel (1872-1914)
16.07 – S-a născut preotul prof. Alexandru Popescu Strejnicu (1898, sat Strejnic, Ph. – 1911, Ploieşti)
16.07 – S-a născut dirijorul Herbert von Karajan (1908-1989)
16.07 – S-a născut istoricul Paul D. Popescu, profesor emerit (1927, Ploieşti – 2012, Ploieşti), Cetăţean de Onoare al Municipiului Ploieşti, post-mortem
16.07 – S-a născut scriitorul Gheorghe Buzoianu (n. 1932, Sinaia)

IULIE

16.07 – S-a născut poetul Marius Bunea (n. 1946, com. Albeşti, judeţul Prahova)
17.07 – S-a născut scriitorul prof. Mihai Nicolae (1932-2001)
17.07 – S-a născut arhitectul scenograf Paul Bortnovschi (1932, Sinaia – 2007, Bucureşti)
17.07 – S-a născut maestrul emerit al sportului, fotbalistul Gheorghe Pahonţu (1933-1986)
17.07 – S-a născut dr. în istorie Petre Ţurlea (n. 1947, Filipeştii de Pădure)
17.07 – S-a născut poetul Vasile Ioan Ciutacu (n. 1948, Comarnic)
17.07 – A început să funcţioneze Casa de Cultură a Sindicatelor din Ploieşti (1972)
17.07 – Nadia Comăneci a obţinut (pentru prima dată în istoria gimnasticii), şapte note de 10 la Jocurile Olimpice de la Montreal (Canada, 1976)
18.07 – 301 de ani de la moartea pictorului Antoine Watteau (1684-1721)
18.07 – S-a născut scriitorul William Makepeace Thackeray (1811-1863)
18.07 – S-a născut prozatorul Mircea Constantinescu (1945-2014)
18.07 – A murit regina Maria la numai 62 de ani la Castelul Pelişor. (1938)
19.07 – 126 de ani de la naşterea scriitorului Archibald Joseph Cronin (1896) şi 41 de ani de la moartea sa (1981)
19.07 – Are loc primul meci al echipei de tenis a României în competiţia "Cupa Davis", jucând cu India (1922)
19.07 – S-a născut prozatorul Constantin Ţoiu (1923-2012)
19.07 – S-a născut scriitorul Norman Manea (n. 1936)
19.07 – 76 de ani de la naşterea tenismenului, general Ilie Năstase (1946)
19.07 – S-a născut profesoara de muzică şi publicista Miruna Maria Negrea (n. 1954)
19.07 – S-a născut criticul literar şi eseistul conf. univ. Mircea Vasilescu (1960, Ploieşti)
19.07 – S-a născut poeta Raluca-Ilinca Pepene (n. 1977, Ploieşti)
20.07 – S-a născut arhitectul Toma T. Socolescu (1883, Ploieşti – 1960)
20.07 – S-a născut lingvista Matilda Caragiu Marioţeanu (1927-2009)
20.07 – S-a născut scriitorul Adrian Păunescu (1948-2010)
20.07 – Astronautul american Neil Armstrong este primul pământean care coboară pe suprafaţa Lunii (1969)
20.07 – Moare regele Ferdinand al României, a fost înmormântat la Mănăstirea Curtea de Argeş (1927)
20.07 – începutul primei domnii a regelui Mihai, sub o regenţă formată din trei persoane, din care făceau parte cel de al doilea fiu al lui Ferdinand, prinţul Nicolae, patriarhul Miron Cristea şi Gheorghe Buzdugan, preşedintele Curţii Supreme de Justiţie (1927)
21.07 – 226 de ani de la moartea poetului Robert Burns (1759-1796)
21.07 – 201 de ani de la naşterea scriitorului Vasile Alecsandri (1821-1890)
21.07 – S-a născut dr. în astronomie Constantin Pârvulescu (1890, Ploieşti – 1945, Bucureşti), Cetăţean de Onoare al Municipiului Ploieşti, post-mortem
21.07 – S-a născut dirijorul Ion Baciu (1931 – 1995), Cetăţean de Onoare al Municipiului Ploieşti (În „Istoria muzicii în date", data naşterii este 21.11.1931)
22.07 – 111 ani de la naşterea scriitorului şi profesorului George Moroşanu (1911-1988, Ploieşti)

IULIE

22.07 – Moare poetul Ion Caraion (1923 – 1986)
22.07 – Ia ființă Organizația Mondială a Sănătății (OMS) (1946), (La Geneva, din aprilie 1948). România este membră a OMS din 1948.
22.07 – 71 de ani de la naşterea P. F. Daniel Ciobotea, Patriarh al B.O.R. (1951)
23.07 – 171 de ani de la moartea pictorului Constantin Daniel Rosenthal (1820-1851)
23.07 – S-a născut sculptoriţa Liana Cornelia Axinte (1943, Ploieşti)
23.07 – Regele Ferdinand I promulgă legea pentru mărirea razei Orașului Ploiești și fixarea perimetrului orașului. Legea triplează suprafața municipalității la 64 de kmp. (1921)
24.07 – Domnitorul Alexandru Ioan Cuza pune bazele instituției moderne a grănicerilor (1864)
24.07 – S-a născut filosoful Constantin Noica (1909-1987)
24.07 – S-a născut istoricul literar George Ivașcu (1911-1988)
24.07 / 19.08 – Are loc bătălia de la Mărăşeşti (1917)
24.07 – S-a născut profesorul de educație fizică Mircea Cojocaru (n. 1941)
24.07 – S-a născut poeta Cătălina Ene (1984, Câmpina)
25.07 – S-a născut învățătorul și publicistul Dumitru I. Brezeanu (1868, com. Teișani, jud. Prahova – 1959, București)
25.07 – 146 de ani de la naşterea poetului Mihai Codreanu (1876-1957)
25.07 – 126 de ani de la naşterea diplomatului şi memorialistului Alexandru Cretzianu (1896-1979)
25.07 – S-a născut scriitorul Elias Canetti, (Premiul Nobel în 1981) (n. 1905)
26.07 – 162 de ani de la naşterea medicului psihiatru Alexandru A. Obregia (1860-1937)
26.07 – 166 de ani de la naşterea scriitorului George Bernard Shaw (1856-1950)
26.07 – 137 de ani de la naşterea scriitorului André Maurois (1885-1967)
26.07 – S-a născut scriitorul Emil M. Pintilie, militar de carieră (1939)
27.07 – S-a născut poetul Giosuè Carducci (Premiul Nobel în 1906) (1835-1907)
27.07 – S-a născut scriitorul Emil M. Pintilie, militar de carieră (1939)
27.07 – S-a născut scriitorul Adrian D. Costache (1944, com. Tătaru, jud. Prahova)
27.07 – 66 de ani de când România a devenit membră UNESCO (1956)
27.07 – S-a născut dr. în filologie și poetul Mihai Vieru (n. 1974, Ploiești)
27.07 – S-a născut scriitorul Sorin Stoica (1978, com. Băneşti, judeţul Prahova – 2006)
27.07 – Se întemiează mahalaua Sf. Pantelimon (1827)
28.07 – 281 de ani de la moartea compozitorului Antonio Vivaldi (1678-1741)
28.07 – S-a născut filosoful Ludwig Feuerbach (1804-1872)
28.07 – S-a născut doctorul bacteriolog acad. Victor Babeș (1854-1926)
28.07 – S-a născut istoricul Gheorghe Zagoriț (Gh. Petrescu-Sava) (1886, Ploiești – 1947, Ploiești)
28.07 – 96 de ani de la naşterea şahistului şi publicistului sportiv Ion Oprescu (1926, Ploieşti – 2012, Ploieşti)
29.07 – Ziua Imnului Naţional al României (intonat prima oară la Rm. Vâlcea, în 1848)

IULIE

29.07 – 217 ani de la naşterea istoricului Alexis de Tocqueville (1805-1859)
29.07 – 166 de ani de la moartea compozitorului Robert Schumann (1810-1856)
29.07 – S-a născut actriţa Carmen Stănescu (1925-2017)
29.07 – S-a născut medicul și istoric al medicinei Ion Neagu (n. 1928, sat Ogretin, jud. Prahova)
29.07 – S-a născut scriitorul Petru Demetru Popescu (1929, com. Vâlcăneşti, jud. Prahova – 2018, Bucureşti)
29.07 – S-a născut scriitoarea Simona Iris Vlad (1952-2006)
29.07 – S-a născut poeta Camelia Iuliana Radu (1959)
29.07 – S-a născut pictorița Patricia Popescu (n. 1959)
29.07 – 52 de ani de la moartea dirijorului Sir John Barbirolli (1899-1970)
30.07 – S-a născut arhitectul și graficianul Silvan Ionescu (n. 1909)
30.07 – S-a născut dr. în filologie Jenica Tabacu (n. 1968, Câmpina – 2019, Câmpina)
31.07 – S-a născut profesorul Ioan Gherasim Gorjanu (1800-1857)
31.07 – 101 de ani de când s-a inaugurat seria interbelică a cursurilor Universității Populare de Vară de la Vălenii de Munte (1921)
31.07 – 107 ani de la naşterea pictorului Nicolae Vasilescu (1915, Ploieşti – 1998, Ploieşti)
31.07 – S-a născut preotul Ştefan L. Muşat (1957, com. Ciorani, judeţul Prahova)
31.07 – Sosește la Ploiești ,,țirculara" stăpânirii referitoare la înființarea municipalității (1831)

PREMIUL I - „MUZEUL CEASULUI"
ALEXANDRA DRAGU

AUGUST

august-octombrie – Se desfăşoară luptele din zona Tabla Buţii (Ph.) (1916)
august – decembrie – 146 de ani de la publicarea de către Mihai Eminescu a creaţiilor sale: nuvela „Cezara” (aug., poemul „Călin) (nov.), poemul „Strigoii” (dec.) (1876)
august – 161 de ani de la moartea lui Marin Mehedinţeanu, creatorul primei rafinării ploieştene (1861)
august – S-a născut arhitectul, pictorul scenograf şi prozatorul Sergiu Singer (n. 1928, Ploieşti)
august – Se inaugurează Muzeul de Ştiinţe Naturale Ploieşti (1956)
august – Se înfiinţează Societatea culturală „Ploieşti – Mileniul III” (2001)
01.08 – Intră în vigoare, pentru prima dată în lume, sistemul metric (1793)
01.08 – S-a născut folcloristul Alexandru Antemireanu (1877, com. Tomşani, judeţul Prahova – 1910)
01.08 – S-a născut poetul Gellu Naum (1915-2001)
01.08 – Se creează Curtea Internaţională de Justiţie de la Haga (1921)
01.08 – A avut loc raidul american “Tidal Wave” asupra Ploieştiului (1943)
01.08 – S-a născut actorul şi rapsodul Tudor Gheorghe (1945)
01.08 – S-a născut poetul Titus Vâjeu (1948, Breaza)
01.08 – S-a născut Gheorghe Alecu (n. 1921), primar al Municipiului Ploieşti în perioada 1968-1972
02.08 – 101 de ani de la moartea tenorului Enrico Caruso (1873-1921)
02.08 – 131 de ani de la naşterea compozitorului Mihail Jora (1891) şi 51 de ani de la moartea sa (1971)
02.08 – Monitorul Oficial nr. 171 prezintă descrierea stemei Municipiului Ploieşti. (1930)
04.08 – S-a născut sculptorul şi regizorul de film Horia Igiroşanu (1896, Azuga – 1960)
04.08 – 121 de ani de la naşterea jazmanului Louis Daniel Satchmo Armstrong (1901) şi 51 de ani de la moartea sa (06.07.1971)
04.08 – S-a născut dr. în filologie şi poetul Michael-Totus Constantin (n. 1925, Ploieşti)
04.08 – S-a născut dr. doc. în matematici Romulus Cristescu (n. 1928, Ploieşti)
04.08 – S-a născut prozatorul Lucian Cursaru (1928, Ploieşti – 1994)
04.08 – S-a născut poetul şi eseistul Stelian Stan (1939, com. Tinosu, judeţul Prahova – 2012)
04.08 – Armata Română a ajuns până la Budapesta, intrând în capitală şi eliberând Ungaria de regimul comunist al lui Béla Kun. (1919)
05.08 – S-a născut scriitorul Guy de Maupassant (1850-1893)
05.08 – 156 de ani de când Gimnaziul de Băieţi din Ploieşti a primit numele de „Sfinţii Petru şi Pavel” (1866)
05.08 – S-a născut regizorul de film John Huston (1906-1987)
05.08 – S-a născut dr. în filologie Nina Façon (1909, Ploieşti – 1974)
05.08 – S-a născut scriitorul Marin Preda (1922-1980)
05.08 – S-a născut poetul şi ziaristul Ioan V. Groşescu (n. 1941, Ploieşti)
06.08 – 371 de ani de la naşterea scriitorului François de Salignac de la Mothe Fénelon (1651-1715)

AUGUST

06.08 – S-a născut sculptorița Georgeta Caragiu (n. 1929)
06.08 – 81 de ani de la nașterea poetului Cezar Ivănescu (1941-2008)
06.08 – Aviaţia americană a lansat prima bombă atomică asupra localităţii japoneze Hiroshima (1945)
07.08 – A murit autodidactul (Badea) Gheorghe Cârțan (1849-1911, Poiana Țapului)
07.08 – S-a născut istoricul literar Ion Zamfirescu (1907-2001)
07.08 – 87 de ani de la nașterea prof. Ion Dumitru, poet (Ion Deșirna) (n. 1935, com. Șirna, jud. Prahova)
08.08 – A avut loc mișcarea republicană de la Ploiești (1870)
08 / 20.08 – S-a născut istoricul Constantin I. Giurescu (1875, com. Chiojdul Mic) – 1918)
08.08 – S-a născut scriitorul Mihail Sevastos, autor-coordonator al marii monografii „Ploieşti" (1892-1967)
08.08 – Are loc prima ediție a competiției de tenis „Cupa Davis" (1900)
08.08 – S-a născut tenismenul Roger Federer (1981, Elveția)
09.08 – Are loc prima slujbă în Capela Sixtină (1483), la inaugurarea acesteia în Palatul papal de la Vatican
09.08 – Moare pictorul Hieronymus Bosch (cca 1450 – 1516)
09/19.08 – Moare domnitorul Mihai Viteazul, ucis pe Câmpia Turzii (1601) (1548-1601; anii domniei 1593-1601)
09 / 19.08 – Este emisă Diploma Leopoldină (1691)
09.08 – Moare pianista și eseista Cella Delavrancea (1887-1991)
09.08 – 126 de ani de la nașterea psihologului Jean Piaget (1896-1980)
09.08 – S-a născut economistul și omul politic Manea Mănescu (1916)
09.08 – S-a născut dr. în biologie Vladimir Iuliu Gusic (1932-2007, Ploiești)
09.08 – Ziua Internațională a Popoarelor Indigene
10.08 – S-a aşezat piatra de temelie a Castelului Peleş din Sinaia (1875)
10.08 – S-a născut arhitectul Corneliu M. Marcu (n. 1909, Ploiești)
10.08 – 42 de ani de la moartea scriitorului I. Peltz (1899-1980)
10.08 – 101 de ani de la nașterea istoricului literar Ion Negoițescu (1921-1993)
10.08 – S-a născut actrița Tamara Buciuceanu-Botez (1929-2019)
11.08 – Prezidiul Academiei din Berlin hotărăşte alegerea lui Dimitrie Cantemir ca membru (1714)
11.08 – S-a născut poetul și eseistul Ștefan Lupașcu (1900-1988)
11.08 – S-a născut dramaturgul Teodor Mazilu (1930-1980)
11.08 – 61 de ani de la moartea matematicianului Dan Barbilian (poetul Ion Barbu) (1895-1961)
12/ 24.08 – S-a născut Ferdinand I, rege al României (1865-1927)
12.08 – S-a născut scriitorul Ion Ghica (1816-1897)
12.08 – Se naşte ing. de mine Mihail Constantinescu (1903, Vălenii de Munte – Ploieşti, 1983)
12.08 – S-a născut epigramistul Nelu Ionescu-Quintus (1919, Ploiești – 2014)
12.08 – S-a născut prof. dr. în istorie Polin T. Zorilă (n. 1954)
12.08 – Ziua Internațională a Tineretului

PREMIUL I - „RAFINĂRIA ASTRA”
RALUCA MOISE

AUGUST

13.08 – 427 de ani de la victoria de la Călugăreni a armatei lui Mihai Viteazul asupra oastei otomane (1595)
13.08 – S-a născut regizorul Sir Alfred Hitchcok (1899-1980)
13.08 – S-a născut profesoara şi muziciana Carmen-Rodica T. Georgescu (1954, Ploieşti)
13.08 – Începe ridicarea Zidului Berlinului, care separa germanii de est de cei din vest (1961)
14.08 – În centrul Ploieștiului se adună o mulțime de oameni care intonează ,,Deșteaptă-te române!", ,,Treceți, batalioane, române Carpații!". La ora 14.00 se anunță hotărârea Consiliului de Coroană privint intrarea României în război alături de Antantă (1916)
14 / 27.08 – România a intrat în Primul Război Mondial (1916)
14.08 – S-a născut istoricul literar Mircea Ghiţulescu (1945-2010)
14.08 – Pakistanul devine stat independent şi suveran (1947)
14.08 – S-a născut poetul Lucian Avramescu (n. 1948, com. Sângeru, județul Prahova – d.2021)
14.08 – S-a născut prof. dr. în istorie Doru Dumitrescu (1954, Mizil)
14.08 – S-a născut actorul Răzvan Vasilescu (1954)
14.08 – 66 de ani de la moartea scriitorului Bertolt Brecht (1898 – 1956)
14.08 – 135 de ani de la nașterea a lui Nicolae Constantinescu Bordeni, om de afaceri cu petrol , membru P.N.L. în perioada interbelică.
15.08 – A avut loc uciderea domnitorului Constantin Brâncoveanu şi a celor patru fii ai săi (Constantinopol, 1714)
15.08 – S-a născut Napoleon I Bonaparte, împărat al francezilor (1769 – 1821)
15.08 – S-a născut scriitorul Sir Walter Scott (1771-1832)
15.08 – S-a născut eseistul Thomas De Quincey (1785-1859)
15.08 – 177 de ani de la nașterea profesorului și publicistului Constantin Iennescu (1845, București – 1911, Ploiești)
15.08 – S-a născut sculptorul Ivan Mestrovič (1883-1962)
15.08 – 181 de ani de la moartea lui Teodor Diamant (1810-1841, Câmpina)
15.08 – S-a născut dr. ing. geofizician Marius Petre Visarion, membru corespondent al Academiei Române (1929, Ploieşti)
15.08 – S-a născut colonel, dr. în istorie Gavriil Preda (n. 1955, sat Râncezi-Nucșoara, județul Prahova)
15.08 – S-a născut profesoara și criticul literar Violeta Mihai (n. 1967)
15.08 –S-a născut Constantin Ennescu, primul profesor de istorie din județul Prahova. Între 1867 – 1897 predă la Gimnaziu de Băieți din Ploiești. Este membru P. N. L., primar al orașului Ploiești în anul 1896. (1845)
16.08 – S-a născut dr. în geologie şi paleontologie Sabba Ştefănescu (1857-1931, Sinaia)
16.08 – Ciprul obţine independenţa (1960)
16.08 – S-a născut profesorul și istoricul Constantin M. Boncu (1906-1986, Ploiești)
16.08 – S-a născut antrenorul de fotbal Ilie Oană (1918-1993)
16.08 – S-a născut istoricul literar Ovidiu S. Crohmălniceanu (1921-2000)
16.08 – S-a născut dr. în istorie Maria Voicu, muzeograf (n. 1947)

AUGUST

16.08 – S-a născut criticul literar și poetului Virgil Ierunca (1920-2006)
16.08 – S-a născut teatrologul și regizorul Lucian Sabados (n. 1956, Ploiești)
17.08 – 421 de ani de la nașterea matematicianului Pierre de Fermat (1601-1665)
17 / 29.08 – Se naște inginerul Traian Vuia (1872-1953)
17.08 – 92 de ani de la nașterea graficianului Marcel Chirnoagă (1930, Bușteni, – 2008, București)
17.08 – 91 de ani de la nașterea violonistului Ștefan Ruha (1931)
18.08 – S-a născut istoricul Neagu Djuvara (1916)
18.08 – S-a născut prof. univ. dr. ing. Liviu Librescu (1930, Ploieşti, – 2007, SUA) (Cetățean de Onoare al Municipiului Ploiești)
18.08 – S-a născut poetul Ion Gheorghe (1935)
19.08 – 391 de ani de la nașterea scriitorului John Dryden (1631-1700)
19.08 – 141 de ani de la nașterea compozitorului George Enescu (1881-1955, Paris)
19.08 – 91 de ani de la nașterea pictorului Sergiu Rugină (n. 1931)
19.08 – 86 de ani de la moartea scriitorului Federico Garcia Lorca (1898-1936)
19.08 – S-a născut scriitorul Dumitru Radu Popescu (1935)
19.08 – S-a născut ing. Aurelian Nicolae Gogulescu (1952, Ploieşti)
19.08 – S-a născut preotul Gheorghe Muşat (1953)
19.08 – S-a născut publicistul și profesorul Vasile Moga (1954)
19.08 – S-a născut dr. în teologie preot Răzvan Vasile Tatu)
20.08 – S-a născut criticul și istoricul literar Zoe Dumitrescu-Buşulenga (1920-2006)
20.08 – S-a născut Vasile Tărâțeanu (1945)
20.08 – 66 de ani de la nașterea graficienei Emanuela Ceapă (1956, Ploieşti)
20.08 – S-a născut violonistul Gabriel Croitoru (n. 1965)
20.08 – 110 de la nașterea actriței Joujou Pavelescu, aceasta în perioada 1950 – 1967 joacă roluri comice la Teatrul Municipal Ploiești (1912)
21.08 – S-a născut boxerul și antrenorul Titi Tudor (n. 1955, Ploieşti) (Cetățean de Onoare al Municipiului Ploiești)
22.08 – 566 de ani de la începutul domniei lui Vlad Țepeș în Țara Românească (1456-1462; 1476)
22.08 – 216 ani de la moartea pictorului Jean-Honoré Fragonard (1732-1806)
22.08 – S-a născut violonistul şi compozitorul Alexandru Albu (1897, Sinaia - 1978)
22.08 – S-a născut istoricul literar Alexandru Piru (1917-1993)
22.08 – 91 de ani de când s-a născut inginerul și scriitorul Gheorghe Râmboiu-Bursucani (n. 1931)
22.08 – Moare poetul Saşa Pană (Al. Binder (1902-1981)
22.08 – S-a născut pictorul Sorin Adam (1968, Ploieşti)
23.08 – 96 de ani de la moartea actorului Rudolph Valentino (1895-1926)
23.08 – S-a desfăşurat insurecţia militară antifascistă de eliberare a ţării (1944)
23.08 – S-a născut criticul literar Mircea Iorgulescu (n. 1943, com. Valea Călugărească, jud. Prahova – 2011, Paris)
23.08 – Ziua Internațională a Comemorării Comerțului cu Sclavi și a Abolirii Acestuia (UNESCO)

AUGUST

23.08 – S-a născut poetul Costin Lupu (n. 1947, Ploieşti)
23.08 – S-a născut Andrei Gabriel Pleşu (n. 1948)
23.08 – Ziua Comemorării Victimelor Fascismului şi Comunismului (Lege din 2011)
24.08 – Se înfiinţează Biblioteca Societăţii Academice Române (azi, Biblioteca Academiei Române) (1867)
24.08 - Ferdinand – Victor – Albert – Meinard s-a născut la Sigmaringen, ca al doilea fiu al principelui Leopold de Hohenzollern, fratele mai mare al regelui Carol I şi al prinţesei Antoaneta, infanta Portugaliei. (1865)
24.08 – S-a născut teatrologul Aurelia Revent (n. 1933)
24.08 – Începe să apară ziarul „ Steaua Prahovei" (1906)
25.08 – S-a născut filosoful Johann Gottfried Herder (1744-1803)
25.08 – 186 de ani de la naşterea scriitorului Bret Harte (1836-1902)
25.08 – S-a născut actriţa Lucia Sturdza-Bulandra (1873-1961)
25.08 – S-a născut actriţa Nelly Constantinescu (1899-1979)
25.08 – S-a născut dr. în istorie Mihai T. Rachieru (n. 1939)
25.08 – S-a născut actriţa Carmen Corcilă (n. 1958)
25.08 – S-a născut preotul Bogdan Costin Georgescu (n. 1968, Ploieşti)
25.08 – S-a născut poetul Gelu Nicolae Ionescu (n. 1978, Ploieşti)
26.08 – 31.10 (?) – 571 de ani de la naşterea descoperitorului Christofor Columb (1451) şi 516 ani de la moartea sa (21.05.1506)
26.08 – 151 de ani de la serbarea de la Putna, de omagiere a lui Ştefan cel Mare (1871)
26.08 – S-a născut scriitorul Cristu S. Negoescu (1858-1923)
26.08 – 156 de ani de la naşterea ing. Gerard Joseph Duqué (1866) şi 66 de ani de la moartea sa (25 februarie 1956)
26.08 – 86 de ani de la naşterea prof. univ. dr. Adrian Voica (n. 1936, Ploieşti), critic şi istoric literar, scriitor
26.08 – S-a născut criticul literar şi scriitoarea Mariana Ionescu (1947-2015). Liceu absolvit în Ploieşti
26.08 – S-a născut dr. în istorie Gheorghe Rântcu (1956)
27.08 – 446 de ani de la moartea pictorului Tiziano Vecellio (1488 / 1490-1576)
27.08 – 252 de ani de la naşterea filosofului Georg Wilhelm Friedrich Hegel (1770-1831)
27.08 – 151 de ani de la naşterea scriitorului Theodore Dreiser (1871 – 1945)
27.08 – România declară război Austro-Ungariei şi intră în Primul Război Mondial (1916)
27.08 – 92 de ani de la naşterea istoricului literar Zigu Ornea (1930-2001)
27.08 – S-a născut dr. în filologie şi poeta Elis Râpeanu (n. 1939, com. Valea Călugărească)
27.08 – Republica Moldova îşi proclamă independenţa (1991)
28.08 – S-a născut inginerul Adolphe Jan Gérard Duqué (1901-1957), cu activitate în Ploieşti
28.08 – S-a născut baritonul Nicolae Herlea (1927-2012)
29.08 – 137 de ani de când germanul Gottlieb Daimler a brevetat „automobilul pe două roţi", viitoarea motocicletă (1885)

AUGUST

29.08 – Moare institutorul Basile Drăgoşescu (1824-1886, Ploieşti)
29.08 – S-a născut actriţa de film Ingrid Bergman (1915-1982)
29.08 – S-a născut pianista Ilinca Dumitrescu (1952)
29.08 – S-a născut interpretul Michael Jackson (1958-2008)
29.08 – S-a născut gimnasta Corina Ungureanu (1980, Ploieşti), (Cetățean de Onoare al Municipiului Ploieşti)
30.08 – 131 de ani de la moartea fizicianului academician Emanoil Bacaloglu (1830-1891)
30.08 – 72 de ani de la moartea istoricului Alexandru I. Lapedatu (1876-1950)
30.08 – S-a născut eminescologul dr. docent Augustin Z. N. Pop (Popescu) (1910-1988)
30.08 – A fost încheiat Dictatul de la Viena, în urma căruia România ceda Ungariei nord-vestul Transilvaniei (1940)
30.08 – S-a născut sportiva Alina Alexandra Dumitru (n. 1982)
31.08 – 211 ani de când s-a născut scriitorul Theophile Gautier (1811-1872)
31.08 – Moare sculptorul Henry Moore (1898-1986)
31.08 – Ziua Limbii Române (în Republica Moldova)

PREMIUL II - „MUZEUL CASA DE TÂRGOVEȚ”
RAISA MARIA MIHAI

SEPTEMBRIE

toamna – La Bucureşti, apare prima traducere integrală a „Bibliei” în limba română (1688)
toamna – Se înfiinţează Teatrul Sindicatelor Unite Ploieşti (1947). Are prima deschidere de stagiune în 13 dec. 1947 (devenit Teatrul „Toma Caragiu”, de azi)
toamna – 71 de ani de la înființarea Secției Regionale Ploiești a Arhivelor Statului (1951)
septembrie – Începe domnia lui Mihai Viteazul (1593-1601)
septembrie – Moare (ucis în drumul spre surghiun, la Sinai) Antim Ivireanul, om de cultură, orator, tipograf, ctitor al Mănăstirii „Antim” din Bucureşti (cca 1660-1716)
septembrie – Începe domnia în Ţara Românească a lui Matei Basarab (1632-1654)
septembrie – Moare meşterul Ivanciu Prodan (Hagi Prodan) (1772?-1894, Ploieşti)
septembrie – S-a născut scriitorul G. Millian – Maxim (1885, Ploieşti – 1952)
septembrie – Ia ființă Grupul de teatru scurt „Equinox” (din 1985 – Studioul de teatru și film „Equinox”; din 1998 – Teatrul „Equinox” Ploiești) (1980)
01.09 – S-a încheiat redactarea lucrării „Gramatica românească” de Dimitrie Eustatievici Brașoveanu, prima gramatică a limbii române (1757)
01.09 – S-a născut chimistul Lazăr I. Edeleanu (1862-1941)
01.09 – 137 de ani de la nașterea scriitorului G. Millian-Maximin (1885, Ploiești – 1952)
01.09 – S-a născut istoricul militar col. Constantin Zagoriț (1882-1944, Ploiești)
01.09 – S-a născut medicul Constantin I. Andreoiu (1903-1982, Ploieşti)
01.09 – S-a născut sociologul şi omul de cultură Virgil Manolache (1934-2012)
01.09 – Germania nazistă a atacat Polonia. Începe cel de-al Doilea Război Mondial (1939)
01.09 – S-a născut arbitrul sportiv și antrenoarea Liliana Băescu (n. 1970, Ploiești)
01.09 – 134 de ani de la înființarea Școlii Primare de Fete nr. 6 din Ploiești, din 2004 poartă numele Școala cu Clasele I – VIII „George Coșbuc” Ploiești.
01/13.09 – Se inaugurează linia ferată Bucureşti – Ploieşti şi Gara de Sud. (1872)
02.09 – 196 de ani de la nașterea profesorului și scriitorului Zaharia Antinescu (1826-1902, Ploiești)
02.09 – S-a născut avocatul şi omul politic Radu R. Stanian (1873, Ploieşti - 1923)
02.09 – S-a născut criticul si istoricul de film Dumitru Ion Suchianu (1895-1985)
02.09 – S-a născut Constantin Alexe, fotbalist și cronicar sportiv (1934, Ploiești – 2019)
02.09 – S-a născut interpreta de muzică ușoară Marina Voica (n. 1936) (Cetățean de Onoare al Orașului Breaza)
02.09 – S-a născut Zaharia Antinescu, profesor, scriitor de manuale școlare, a profesat la Ploieşti între anii 1853 – 1893, l-a avut ca elev pe I.L. Caragiale (1826).
03.09 – 121 de ani de la nașterea compozitorului și dirijorului Gherase Dendrino (1901-1973)
03.09 – S-a născut interpreta de muzică populară Maria Ciobanu (1937)
03.09 – S-a născut pictorul Dan Strâmbu (1938)

SEPTEMBRIE

03.09 – S-a născut scriitoarea Carmen Denise-Manuela Mihai (n. Toma) (1972, Câmpina)
04.09 – Navigatorul Amerigo Vespuci a anunţat la Florenţa că a descoperit „Lumea Nouă" („Mundus Novus") (1504)
04.09 – 126 de la naşterea scriitorului Antonin Artaud (1896 – 1948)
04.09.1942 – 02.02.1943 – S-a desfăşurat Bătălia de la Stalingrad,
04.09 – La Bucureşti, are loc primul Concurs şi Festival International de muzică „George Enescu" (1958)
05.09 – S-a născut compozitorul Johann Christian Bach (English Bach) (1735-1782)
05.09 – S-a născut chimistul și medicul Constantin I. Istrati (1850-1918)
05.09 – Se înființează Școala de Arte și Meserii Ploiești (viitorul L.I.C.M.) (1884)
05.09 – 76 de ani de la nașterea muzicianului Freddie Mercury, lider al formației „Queen" (1946) și 31 de ani de la moartea sa (24 noiembrie 1991)
06.09 – S-a născut scriitorul şi omul politic Mihail Kogălniceanu (1817-1891)
06.09 – La Londra, intră în funcţiune primul metrou din lume (1863)
07.09 – 122 de ani de la nașterea scriitorului Ștefan Alexiu (1900, Ploiești – 1989)
07.09 – S-a născut dirijorul și violonistul Ilarion Ionescu-Galați, „Cetățean de Onoare al Municipiului Ploiești" (n. 1937)
07.09 – S-a născut istoricul de artă Ruxandra Ionescu (1946, București – 2004, Ploiești)
07.09 – S-a născut soprana Angela Gheorghiu (1965)
08.09 – S-a născut scriitorul Frédéric Mistral (1830-1914)
08.09 – 181 de ani de la nașterea compozitorului Antonin Dvorak (1841-1904)
08.09 – Ziua Internaţională a Alfabetizării (declarată de UNESCO)
08.09 – S-a sfinţit Biserica „Sf. Vasile" (Hram „Sfinţii Trei Împăraţi") din Ploieşti (1834)
08.09 – 176 de ani de la naşterea dirijorului şi prof. de muzică Athanasie Verzeanu (1846-1914)
08.09 – S-a născut sculptorul și graficianul Gheorghe Coman (1925, Ploiești – 2005)
08.09 – Ziua Petrolistului din România (serbată din 1990)
08.09 – S-a născut scriitorul Ștefan Bănulescu (1929-1988)
09.09 – Și-a început activitatea prima Școală de Fete din Ploiești (1847)
09.09 – 121 de ani de la moartea pictorului Henri Toulouse-Lautrec (1864-1901)
09.09 – Se constituie Asociaţia Generală a Studenţilor din România (Bucureşti, 1880)
09.09 – S-a născut scriitorul Horia Stamatu (1912, Vălenii de Munte – 1989, Germania)
09.09 – 126 de ani de la moartea actorului Matei Millo (1814-1896)
09.09 – S-a născut profesorul de română Traian Comăniciu (1929 – 2000, Ploiești)
09.09 – S-a născut poeta Ariadna Petri (n. 1986)
10.09 – S-a născut luptătorul revoluţionar paşoptist Avram Iancu (1824-1872)
10.09 – S-a născut comerciantul Nicolae Prușanu (1855, Ploiești – 1930, Ploiești)
10.09 – S-a născut scriitorul Andrei Makine (1957)

SEPTEMBRIE

10.09 – S-a născut pictoriţa Mihaela Laslo (1970, Ploieşti)
11.09 – S-a născut scriitorul David Herbert Lawrence (1885-1930)
11.09 – Ia fiinţă, la Berna, Uniunea Poştală Universală, România este membru fondator (1894)
11.09 – S-a născut epigramistul Constantin Tudorache (n. 1948, com. Podenii Noi, jud. Prahova)
12.09 – A avut loc bătălia de la Marathon, atenienii învingând armata persană (490 î.Hr.)
12.09 – 66 de ani de la naşterea graficianului şi caricaturistului Ghinea Gheorghiţă-Uriaşu (1956, com. Bertea – judeţul Prahova – 2008, Plopeni)
13 / 14.09 – 701 de ani de la moartea scriitorului Dante Alighieri (1265-1321)
13–14.09 – Au avut loc luptele de la Ogretin dintre Radu Şerban (învingător) şi Simion Movilă, aliat cu hanul tătar (1602)
13.09 – New York devine prima capitală a Statelor Unite ale Americii (1788)
13.09 – Are loc bătălia din Dealul Spirii dintre pompierii militari români şi trupele otomane (1848). Ziua Pompierilor.
13.09 – S-a născut dr. în medicină Thoma I. Ionescu (1860, Ploieşti – 1926, Bucureşti)
13/ 25.09 – Se inaugurează calea ferată Bucureşti-Ploieşti (Gara de Sud) (1872)
13.09 – 141 de ani de la naşterea esteticianului şi scriitorului Matila C. Ghyka (1881-1965)
13.09 – S-a născut basul George Folescu (1885-1939)
14.09 – 171 de ani de la moartea scriitorului James Fenimore Cooper (1789-1851)
14.09 – 127 de ani de la inaugurarea podului peste Dunăre de la Cernavodă, construit de Anghel Saligny (1895)
14.09 – S-a născut lingvistul Mozes Gaster (1856-1939)
14.09 – Se inaugurează şi se sfinţeşte Crucea Eroilor Neamului din Masivul Bucegi (Caraiman) (1928)
14.09 – 96 de ani de la naşterea scriitorului Michel Butor (1926)
14.09 – 91 de ani de la naşterea prozatorului Mihai Tunaru (1931, Buşteni – 1989)
14.09 – S-a născut activistul cultural Ioan Bălcinoiu (1933-2019, Ploieşti)
14.09 – S-a născut dr. în ştiinţe medicale Alfred Mertl (1933 -2019, Ploieşti)
14.09 – S-a născut dr. în istorie, arhivistul şi publicistul Constantin Dobrescu (n. 1950, Ploieşti)
14.09 – 71 de ani de la naşterea poetului ing. Ioan Vasile (n. 1951)
15.09 – S-a născut criticul literar H. Sanielevici (1875-1951)
15.09 – 501 de ani de la moartea domnitorului Ţării Româneşti, Neagoe Basarab (1512-1521, anii domniei)
15.09 – S-a născut scriitoarea Agatha Christie (1890-1976)
15.09 – S-a născut scriitorul Virgil Constantin Gheorghiu (1916-1992)
15.09 – Se deschid cursurile Liceului Economic din Ploieşti (1966)
15.09 – Se înfiinţează Institutul de Petrol şi Gaze (Universitatea „Petrol-Gaze”, de azi) din Ploieşti (1967)
15.09 – Ziua Internaţională a Democraţiei
16.09 – 186 de ani de când Domnitorul Ţării Româneşti Alexandru Ghica instituie leul ca monedă a ţării (1836)

SEPTEMBRIE

16.09 – S-a născut scriitorul şi publicistul Serghie Bucur (n. 1935)
16.09 – Ziua Internațională pentru Conservarea Stratului de Ozon
17.09 – 141 de ani de la naşterea scriitorul George Bacovia (Gh. Vasiliu) (1881-1957)
17.09 – S-a născut dirijorul Ilarion Ionescu-Galați (1937)
18.09 – 56 de ani de la moartea compozitorului Ioan Cristu Danielescu (1884-1966, Ploieşti)
18.09 – S-a născut actriţa de film Greta Garbo (1905-1990)
18.09 – 91 de ani de la naşterea scriitorului Valeriu Sârbu, stabilit la Vălenii de Munte (1931-2009)
18.09 – S-a născut secretarul muzical Octavian David (n. 1938)
18.09 – Se deschide Şcoala Superioară de Artă Ploieşti (viitoarea Şcoala Populară de Artă) (1947)
18.09 – S-a născut poetul, editorul Marian Ruscu (n. 1949, Ploieşti – 2016, Ploieşti)
19.09 – 61 de ani de la moartea actriţei Lucia Sturdza-Bulandra (1873-1961)
19.09 – Se fondează Consiliul Europei (1946)
20.09 – Prima mențiune documentară a cetății Bucureştilor, într-un hrisov al lui Vlad Țepeș (1459)
20.09 – 156 de ani de la naşterea poetului George Coşbuc (1866-1918)
20.09 – Moare lingvistul Iorgu Iordan (1888-1986)
20.09 – S-a născut arhitectul Stan Bortnovski (1914, Sinaia – m. ?)
20.09 – 76 de ani de la apariţia revistei „Contemporanul" (1946)
21.09 – 156 de ani de la naşterea scriitorului H.G. Wells (1866) şi 76 de ani de la moartea sa (13.08.1946)
21.09 – 61 de ani de la moartea poetei Claudia Milian-Minulescu (1877-1961)
21.09 / 03.10 – S-a născut poetul Serghei Esenin (1895-1925)
21.09 – S-a născut scriitoarea franceză de origine română Elena Văcărescu (1864-1947)
21.09 – S-a născut actorul Gheorghe V. Gheorghe (n. 1930, Ploieşti)
21.09 – Se naşte scriitorul şi prof. de matematică Dan Milica (1949, sat Gorgota – Ph.)
21.09 – Ziua Internaţională a Păcii
22.09 – S-a născut dr. în ştiinţe juridice şi omul politic Gheorghe Grigore Cantacuzino (1838-1917)
22.09 – Abraham Lincoln a emis Proclamația de Emancipare, decretând eliberarea sclavilor negri din teritoriul american confederat (1862)
22.09 – S-a născut matematicianul Dimitrie Pompeiu (1873-1954)
22.09 / 05.10 – 56 de ani de la moartea matematicianului Octav Mayer (1895, Mizil - 1966)
22.09 – S-a născut dr. în biologie Zoe Stoicescu-Apostolache (1936, Ploieşti – 2017)
22.09 – S-a născut medicul şi scriitorul Augustin Buzura (1938-2017)
22.09 – 71 de ani de la naşterea con. univ. dr. în filologie Mihaela Cojocaru (n. 1951)
22.09 – S-a născut tenorul Andreea Bocelli (n. 1958)

SEPTEMBRIE

23.09 – 636 de ani de la începutul domniei lui Mircea cel Bătrân în Ţara Românească (1386-1418)
23.09 – S-a născut pictorul Otto Barabas (1908 - m ?)
23.09 – S-a născut pianistul Ray Charles (1930-2004)
23.09 – S-a născut poetul Nicolae Breb Popescu (1942, com. Brebu, jud. Prahova – 2009)
23.09 – 71 de ani de la naşterea pictorului Marcel Bejgu (n. 1951, sat Bătrâni, judeţul Prahova)
23.09 – S-a născut poetul Bogdan Nicolai (1985, Câmpina)
24.09 – Se inaugurează Templul Israeliţilor de Rit Occidental (Sinagoga Beth Israel) din Ploieşti (1901)
24.09 – S-a născut profesorul şi istoricul literar Marius Dan Pop (1939, sat Ocina, judeţul Prahova – 1989, Ploieşti)
24.09 – 126 de ani de la naşterea scriitorului Francis Scott Key Fitzgerald (1896-1940)
24.09 – Se înfiinţează Teatrul de păpuşi "Ciufulici" (azi, secţie a Teatrului "Toma Caragiu", Ploieşti) (1952)
25.09 – 626 de ani de la Bătălia de la Nicopole, în care sultanul Baiazid înfrânge armata cruciată (1396)
25.09 – 141 de ani de la naşterea poetului Panait Cerna (1881-1913)
25.09 – S-a născut scriitorul William Faulkner (1897-1962)
25.09 – S-a născut poetul Ovidiu Bogza (1898-1986, Câmpina)
25.09 – S-a născut interpreta Maria Tănase (1913-1963)
25.09 – S-a născut ufologul Călin N. Turcu (1942, Ploieşti –2006)
25.09 – S-a născut conf. univ. dr. în filosofie Gabriela Vasilescu (n. 1952, Urlaţi)
25.09 – S-a născut dr. în istorie Silvana Rachieru (1974, Ploieşti)
25.09 –Primul concert al formaţiei corale bărbăteşti, ,, Doina Prahovei" (1910)
26.09 – Ziua Sf. Voievod Neagoe Basarab, domnitor între anii 1517 şi 1521
26.09 – 231 de ani de la naşterea pictorului Theodore Géricault (1791-1824)
26.09 – La Bucureşti, are loc prima competiţie internaţională sportivă – un concurs de tir (1874)
26.09 – S-a născut filosoful Martin Heidegger (1889-1976)
26.09 – S-a născut compozitorul şi pianistul George Gershwin (1898-1937)
27.09 – 201 de ani de la naşterea scriitorului Henri Frédéric Amiel (1821) şi 141 de ani de la moartea sa (11 mai 1881)
27.09 – S-a încheiat procesul de descifrare a hieroglifelor din Egiptul Antic (1822)
27.09 – S-a născut maistrului coregraf Dumitru Pârvu (1934-2006, Ploieşti)
27.09 – S-a născut dr. în istorie Constantin I. Corbu (1938, sat Vaideeni, judeţul Prahova – 2007)
27.09 – A murit regele Carol I al României (1914)
28.09 – Principele moştenitor Ferdinand a depus jurământul în calitate de rege al României (1914)
27.09 – S-a născut tenismena Simona Halep (1991)
28.09 – 131 de ani de la moartea scriitorului Herman Melville (1819-1891)

SEPTEMBRIE

28.09 – 127 de ani de la moartea chimistului şi biologului Louis Pasteur (1822-1895)
28.09 / 10.10 – S-a născut pictorul Nicolae Vermont (1866-1932)
28.09 / 10.10 – 71 de ani de la moartea filosofului Petre P. Negulescu (1870, Ploieşti – 1951)
28.09/10.10 – S-a născut istoricul Vasile Pârvan (1882-1927)
28.09 – 146 de ani de la moartea scriitorului Costache Negri (1812-1876)
28.09 – S-a născut criticul şi istoricul literar Valeriu Râpeanu (1931, Ploieştiori, jud. Prahova, Cetățean de Onoare al Municipiului Ploieşti)
28.09 – S-a născut arhitectul Peter Fritz Derer (Ploieşti, 1939)
28.09 – Se înfiinţează Asociaţia Oamenilor de Artă din Instituţiile Teatrale şi Muzicale (ATM) (1957)
29?.09 – S-a născut scriitorul Miguel de Cervantes Saavedra (1547-1616)
29.09 – S-a născut lingvistul Iorgu Iordan (1888-1986)
29.09 / 11.10 – 126 de ani de la naşterea lingvistului Roman Jakobsson (1896-1982)
29.09 – Moare criticul literar Virgil Ierunca (1920-2006)
29.09 – 121 de ani de la naştrea fizicianului Enrico Fermi (1901-1954)
30.09 – S-a născut poetul Negoiță Irimie (n. 1933, Ploieşti – 2000)
30.09 – Regele Carol I vine la Ploieşti şi pune piatra fundamentală la instalația de canalizare a oraşului . (1906).

MENȚIUNE II - „MUZEUL CEASULUI”
CRISTIANA TUDOR CRISTUDOR

OCTOMBRIE

trimestrul IV – Cristofor Columb a descoperit America (1492)
octombrie – 136 de ani de la moartea lui Basil Drăgoşescu, profesor al lui I.L. Caragiale (cca 1829-1886, Ploieşti)
octombrie – 131 de ani de la apariţia periodicului săptămânal „Vocea Sinaei" (Sinaia şi Câmpina, oct. 1891 – feb. 1904, cu întreruperi)
octombrie – Se înfiinţează Uniunea Compozitorilor din România – Filiana Ploieşti (1949)
octombrie – 71 de ani de la apariţia revistei „Tânărul scriitor" (1951-1957), continuată, ulterior, de revista „Luceafărul"
octombrie–decembrie – A apărut revista „Manuscriptum" (1970, Bucureşti)
octombrie – S-a născut pictorul Gheorghe Tattarescu (1820 – sau 1818-1894)
octombrie – 192 de ani de la moartea lui Dinicu Golescu (1777-1830)
01.10 - Ia fiinţă Maghistratul, organul de ocârmuire a oraşului Ploieşti (1831)
01.10 – Biserica Ortodoxă Română a adoptat Calendarul Gregorian (1924)
01.10 – 67 de ani de la naşterea poetului Ion Stratan (1955-2005, Cetăţean de Onoare al Municipiului Ploieşti, post-mortem)
01.10 – 66 de ani de la naşterea scriitorului Cristian Tudor Popescu (1956)
01.10 – Ziua Internaţională a Muzicii (Consiliul Internaţional al Muzicii)
01.10 – Ziua Internaţională a Persoanelor Vârstnice
01.10 – Ziua Mondială a Habitatului
02.10 – Ziua Internaţională a Non-Violenţei
02.10 – 102 de ani de la moartea compozitorului Max Bruch (1838-1920)
02.10 – S-a născut compozitorul Ciprian Porumbescu (1853-1883)
02.10 – S-a născut scriitorul Miron Radu Paraschivescu (1911-1971)
02.10 – S-a născut scriitorul Vasile Mănuceanu (1928, Ploieşti – 1992)
02.10 – S-a născut profesorul şi actorul Ion (Nelu) Stan (1934, Ploieşti)
02.10 – S-a născut interpretul de muzică uşoară Dan Spătaru (1939-2002)
02.10 – S-a născut dr. în chimie Corneliu I. Manoliu. (1930)
03 / 17.10 – 136 de ani de la naşterea scriitorului Alain Fournier (1886-1914)
03.10 – S-a născut conf. univ. dr. ing. Horia Bodnărescu (1920-1987)
03.10 – Are loc reunificarea Germaniei de Est cu Germania de Vest (1990)
04.10 – Se creează statul Belgia, după separarea de Olanda (1830)
04.10 – S-a născut matematicianul Gheorghe Ţiţeica (1873)
04.10 – Ziua Internaţională a Protecţiei Animalelor (1931),
04.10 – S-a născut istoricul Matei Stăncioiu (1933-2001)
04.10 – S-a născut poetul Nicolae Dorel Trifu (n. 1945, sat Ţintea, judeţul Prahova)
04.10 – Uniunea Sovietică a lansat în spaţiu primul satelit artificial al Pământului – „Sputnik" (1957)
04-10.10 – Săptămâna Mondială a Spaţiului
04.10 – Comitetul Miniştrilor al Consiliului Europei a aprobat aderarea României ca membru cu drepturi depline al organismului european (1993)
05.10 – 142 de ani de la moartea compozitorului Jacques Offenbach (1819-1880)
05.10 – Ziua Mondială a Profesorilor (declarată de UNESCO)
05.10 – 116 ani de la moartea generalului Grigore Cantilli (1839, com Valea Călugărească, judeţul Prahova – 1906)

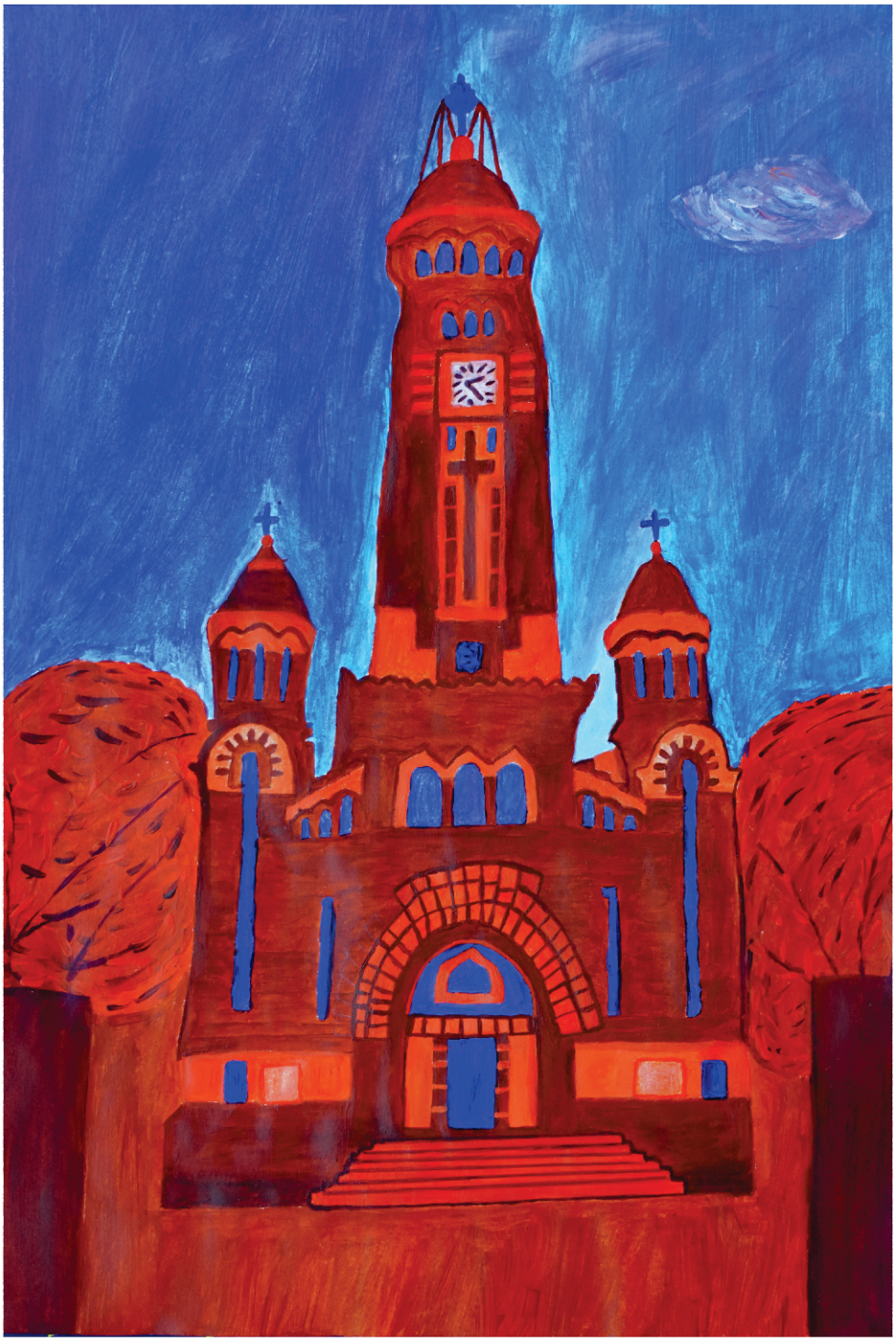

MENȚIUNE II - „ CATEDRALA SF. IOAN”
IULIAN CRISTIAN DUMITRACHE

OCTOMBRIE

05.10 – 86 de ani de la naşterea scriitorului şi omului politic Vaclav Havel (1936)
05.10 – S-a născut poetul Codruţ Radi (n. 1957, Sinaia)
05.10 – S-a născut lectorul univ. dr. şi sportiv Mirela Dulgheru (1966, Ploieşti), Cetăţean de Onoare al Municipiului Ploieşti
06.10 – S-a născut Petre Ţuţea, gânditor şi orator (1902-1991)
06.10 – S-a născut acad., dr. doc. ing. Mihai Corneliu Drăgănescu (n. 1929, sat Făget, judeţul Prahova)
06.10 – S-a născut actorul Paul Ioachim (n. 1930, com. Baba Ana, judeţul Prahova)
06.10 – S-a născut poetul Traian Tr. Cepoiu (n. 1951, com. Cerașu, judeţul Prahova)
07.10 – Decizia Sinodului de la Alba Iulia de unire a Mitropoliei Ortodoxe cu Biserica Romei (1698)
07.10 – Se inaugurează Castelul Peleş Sinaia (1883)
07.10 – S-a născut publicistul prof. Constantin M. Râpeanu (1897, com. Starchiojd, jud. Prahova – 1978, Ploieşti)
07.10 – S-a născut scriitorul Eusebiu Camilar (1910) şi 56 de ani de la moartea sa (27.08.1965)
07.10 – S-a născut dr. în teologie, ing. Gabriel Memelis (1967, Ploieşti)
08.10 – Armata Română victorioasă în Războiul de Independenţă îşi face intrarea triumfală în Bucureşti (1878)
07.10 – S-a născut dr. în teologie şi inginer Gabriel Memelis (n. 1967, Ploieşti)
08.10 – S-a născut violonistul Ion Voicu (1923-1997)
08.10 – S-a născut prof. univ. dr. în istorie Ion Şt. Baicu (n. 1934)
08.10 – S-a născut bibliologul şi publicistul Marian Chirulescu (n. 1943)
08.10 – S-a născut criticul literar Costin Tuchilă (n. 1954, Ploieşti)
08.10 – Se inaugurează pentru public Muzeul Petrolului din Ploieşti (1961)
09.10 – Ziua Naţională de Comemorare a Holocaustului
09.10 – 156 de ani de la naşterea diplomatului Philippe Berthelot (1866-1934)
09.10 – S-a născut filologul Constantin Marius Şăineanu (1869, Ploieşti – 1947)
09.10 – S-a născut pictoriţa scenograf Ruxandra Leopoldina Bârsan (1949, Câmpina)
10.10 – Conform cronicilor sârbeşti, are loc bătălia de la Rovine, între oastea condusă de Mircea cel Bătrân şi trupele otomane comandate de sultanul Baiazid (1394)
10.10 – Ziua Mondială a Sănătăţii Mintale
10.10 – S-a născut compozitorul Giuseppe Verdi (1803-1901)
10.10 – 161 de ani de la naşterea exploratorului Fridtjof Nansen (1861-1930)
10.10 – 101 ani de la naşterea dr. în Drept şi Litere, Istoricul Dan Cernovodeanu (1921, Ploieşti – 1999)
10.10 – 96 de ani de la constituirea Partidului Naţional-Ţărănesc (P.N.Ţ.) (1926, Bucureşti)
10.10 – S-a născut poeta Mariana Costescu (n. 1942, Ploieşti)
10.10 – 76 de ani de la naşterea poetei Victoria Stoicescu (n. 1946, Vălenii de Munte)
10.10 – Începe să apară revista „România literară” (1968 - continuă)

OCTOMBRIE

11.10 – 126 de ani de la moartea compozitorului Anton Bruckner (1824-1896)
11.10 – S-a născut scriitorul François Mauriac (1885-1940)
11.10 – 111 ani de când s-a născut tenorul Ion Dacian (1911) şi 41 de ani de la moartea sa (8 dec. 1981)
11.10 – S-a născut poetul Leonida Secreţeanu (1914, com. Drăgăneşti, jud. Prahova – 1978, Ploieşti)
11.10 – S-a născut istoricul Hadrian Daicoviciu (1932-1984)
11.10 – S-a născut poetul Dan David (David Constantinoiu) (1952, com. Bertea, judeţul Prahova) (25.03.1990, com. Bertea)
12.10 – 126 de ani de la naşterea scriitorului Eugenio Montale (1896-12.09.1981)
12.10 – Se inaugurează „Monumentul Vânătorilor" din Ploieşti, ridicat în amintirea eroilor prahoveni din Războiul de Independenţă (1897)
12.10 – 121 de ani de la naşterea sociologului H.H. Stahl (1901) şi 31 de ani de la moartea sa (9 septembrie 1991)
12.10 – S-a născut prof. univ. dr. ing. Nicolae Posea (1928)
12.10 – S-a născut tenorul Luciano Pavarotti (1935-2008)
12.10 – Orchestra simfonică a Asociaţiei Muzicale Ploieşti prezintă primul concert simfonic publicului în sala „modern", dirijor Carol Nicolae Debie (1923)
13 / 25.10 – Se naşte avocatul şi omul politic Dumitru (Take) Ionescu (1858, Ploieşti - 1922)
13 / 25.10 – 121 de ani de la naşterea istoricului Constantin C. Giurescu (1901)
13.10 – 101 ani de la naşterea omului politic Margaret Thatcher (1921-2012)
13.10 – S-a născut poetul Emil Z. Bărbulescu (1897-1926)
13.10 – Ziua Internaţională pentru Reducerea Riscului Dezastrelor Naturale
14.10 – S-a născut omul de afaceri şi omul politic Gheorghe (Ghiţă) Ioan (Ioanescu) (1833-1898)
14.10 – S-a născut analista politică Hannah Arendt (1906-1975)
14.10 – S-a născut scriitorul Nicolae Rădulescu-Lemnaru (1908, com. Sălciile, judeţul Prahova – 2007, Ploieşti), Cetăţean de Onoare al Municipiului Ploieşti
14.10 – 32 de ani de la moartea compozitorului şi dirijorului Leonard Bernstein (1918-1990)
14.10 – 86 de ani de la naşterea compozitorului şi violonistului Grigore Nica (n. 1936, Ploieşti)
14.10 – Ziua Internaţională pentru Reducerea Dezastrelor Naturale
15 – 30.10 – 191 de ani de la înfiinţarea poliţiei în Ploieşti (1831)
15.10 – Se înfiinţează Biblioteca Naţională a României (1836)
15.10 – S-a născut filosoful Friedrich Nietzsche (1844)
15.10 – La Alba Iulia a avut loc încoronarea regelui Ferdinand I şi a reginei Maria (1922)
15.10 – S-a născut principele Carol , viitorul rege al României Carol al II-lea (1893)
15.10 – Moare maestrul emerit al sportului, fotbalistul Gheorghe Pahonţu (1933-1986)
15.10 – S-a născut dr. în istorie Aurel-Constantin Soare (n. 1959, sat Călineşti, judeţul Prahova)
15.10 – Are loc prima sesiune a Consiliului Judeţean Prahova (1865)

OCTOMBRIE

16.10 – Ziua Mondială a Alimentaţiei (declarată de FAO)
16.10 – S-a născut medicul scriitor Victor Crăsescu (1850-1918)
16.10 – S-a născut dramaturgul Eugene O'Neill (1888-1953)
16.10 – 116 ani de la naşterea scriitorului Dino Buzatto (1906-1972)
16.10 – S-a născut interpreta de muzică lăutărească Gabi Luncă (n. 1938, com. Vărbilău, jud. Prahova)
16.10 – 62 de ani de la moartea arhitectului Toma T. Socolescu (1883, Ploieşti – 1960, Bucureşti)
16.10 – 76 de ani de la naşterea dr. în biologie Emilia Elena Iancu (n. 1946, com. Albeşti-Paleologu, judeţul Prahova)
17.10 – 136 de ani de la naşterea scriitoarea Aida Vrioni (1886, Ploieşti – 1954)
17.10 – S-a născut scriitorul Constantin Bărbuceanu (1923, com. Ceptura, jud. Prahova – 1997)
17.10 – S-a născut prof. univ. medic dr. Dimitie Lucian E . Buligescu (1929)
17.10 – Ziua Internaţională pentru Eradicarea Sărăciei
18.10 – S-a născut filosoful Henri-Louis Bergson (1859-1941)
18.10 – S-a născut filosoful Petre P. Negulescu (1870, Ploieşti – 1951)
18.10 – S-a născut scriitorul George Ranetti (1875, Mizil – 1928, Bucureşti)
18.10 – S-a născut publicistul Toma Culcea (1900, sat Puchenii Mici – 1972, judeţul Prahova)
18.10 – S-a născut scriitorul Mihail Sebastian (1907-1945)
18.10 – 111 ani de când s-a născut interpreta vocală Mia Braia (1911) şi 26 de ani de la moartea sa (3 iulie 1996)
18.10 – Este fondată compania britanică B.B.C. (1922)
18.10 – 76 de ani de la naşterea dirijorului Horia Andreescu (n. 1946)
19.10 – S-a născut Simion Mehedinţi, creatorul şcolii româneşti de geografie (1868-1962)
19.10 – S-a născut medicul şi polisportivul Emil Vlaiculescu (1923-2010)
19.10 – S-a născut pictoriţa Mihaela Nica-Crăciun (1934, Ploieşti)
19.10 – S-a născut prof. univ. filolog Ana-Maria Burlan (n. 1945, Ploieşti)
19.10 – 71 de ani de la naşterea istoricului şi poetului Nicolae Petrescu-Redi (n. 1951, com. Puchenii Mari, jud. Prahova)
19.10 – 61 de ani de la moartea prozatorului Mihail Sadoveanu (1880-1961)
20.10/ 02.11 – S-a născut poetul Cincinat Pavelescu (1872-1934)
20.10 – S-a născut lingvistul Alexandru Rosetti (1895-1990)
20.10 – S-a născut compozitorul şi dirijorul Gheorghe C. Ionescu (1928, sat Bughea, judeţul Prahova – 1999, Bucureşti)
20.10 – S-a născut scriitorul Ioan Grigorescu (1930, Ploieşti – 2011), Cetăţean de Onoare al Municipiului Ploieşti
20.10 – S-a născut prof. univ. dr. ing. Napoleon Antonescu (n. 1934)
20.10 – S-a născut sculptorul Justin Bratu (1935)
20.10 – S-a născut dr. în filologie prof. Constantin Manolache (1938, satul Ogretin, judeţul Prahova)
21.10 – Fernando Magelan descoperă strâmtoarea Ţara de Foc şi America de Sud (1520)
21.10 – 232 de ani de la naşterea scriitorului Alphonse de Lamartine (1790-1869)

OCTOMBRIE

21.10 – 196 de ani de la naşterea scriitorului prof. Zaharia Antinescu (1826-1902, Ploieşti)
21.10 – S-a născut chimistul Alfred Nobel (1833-1896)
21.10 – 91 de ani de la naşterea poetului Theodor Nicolae Poiană (n. 1931, Poiana Ţapului, jud. Prahova)
21.10 – 131 de ani de la naşterea lui D. Panaitescu Perpessicius (1891) şi 51 de ani de la moartea sa (29.03.1971)
22.10 – S-a născut arhimandritul Ghenadie Poenaru (1805, Săcele – 1873, Câmpina)
22.10 – 211 ani de când s-a născut compozitorul şi pianistul Franz Listz şi 136 de ani de la moartea sa (1811-1886)
22.10 – 116 ani de la moartea pictorului Paul Cézanne (1839-1906)
22.10 – S-a născut profesorul de matematică şi epigramistul Ion Grigore (1907-1990, Ploieşti)
22.10 – 82 de ani de la naşterea poetului Nicolae Stanciu (n. 1940, com. Brazi, jud. Prahova)
22.10 – S-a născut dr. în filologie Loredana Mihăilă (n. 1973, Ploieşti)
23.10 – 130 de ani de la înfiinţarea Asociaciunei Transilvane pentru Literatura Română şi Cultura Poporului Român (ASTRA) Sibiu (1892-1916)
23.10 – Moare poetul Constantin T. Stoika (1892-1916)
23.10 – S-a născut pictoriţa Georgeta Năpăruş-Grigorescu (n. 1930, Comarnic)
23.10 – S-a născut prof. de istorie şi muzeograful Ion Ştefănescu (1934)
23.10 – S-a născut prof. de română şi omul de presă Gabriela Teodorescu (1937)
23.10 – 82 de ani de la naşterea fotbalistului brazilian Pelé (1940)
23.10 – S-a născut poetul Lucian Vasilescu (n. 1958, Ploieşti)
24.10 – Ziua Naţiunilor Unite
24.10 – S-a născut mitropolitul Pimen Georgescu (1853, com. Proviţa de Sus, judeţul Prahova – 1934, Bucureşti)
24.10 – Moare generalul Ion Dragalina (1860-1916, Valea Jiului)
24.10 – Se înfiinţează Societatea de sport „Prahova" (1904)
24.10 – S-a născut poetul Gheorghe Andrei (n. 1937. com. Sângeru, judeţul Prahova)
24.10 – 76 de ani de la naşterea arheologului Dan Lichiardopol (1946-2006, Ploieşti)
24.10 – Ziua Naţiunilor Unite
24.10 – Ziua mondială a dezvoltării informaţionale
24.10-30.10 – Săptămâna Dezarmării
25.10 – Ziua Armatei Române (din 1959)
25.10 – 622 ani de la moartea poetului Geoffrey Chaucer (1342/ 1343-1400)
25.10 – 197 de ani de la naşterea compozitorului Johann Strauss-fiul (1825-1899)
25.10 – 141 de ani de când s-a născut pictorul Pablo Picasso (1881-1973)
25.10 – 101 de ani de când s-a născut Mihai I, rege al României (1921, Sinaia – 2018)
25.10 – Premiera operei bufe „O noapte furtunoasă" de Paul Constantinescu, pe un libret după I.L. Caragiale (Bucureşti, 1935), la Opera Română din Bucureşti

OCTOMBRIE

25.10 – 86 de ani de la naşterea graficianului Vintilă Făcăianu (1936 – după 1983, Ploieşti)
26.10 – S-a născut domnitorul Moldovei Dimitrie Cantemir (1673-1723)
26.10 – S-a născut compozitorul Domenico Scarlatti (1685-1757)
26.10 – 191 de ani de când clucerul Gheorghe Boldescu întemeiază, prin donație, primul spital din Ploieşti (1831)
26.10 / 07.11 – 166 de ani de la naşterea istoricului acad. Dimitrie Onciul (1856-1923)
26.10 – 146 de ani de la naşterea profesorului Dumitru Munteanu-Râmnic (1876-1952)
26.10 – S-a născut istoricul şi folcloristul Grigore I. Tocilescu (1850, Fefelei, judeţul Prahova – 1909, Bucureşti)
26.10 – S-a născut conf. univ. matematicianul Andrei Gh. Ioachimescu (1868, Ploieşti – 1943)
26.10 – S-a născut Dumitru Munteanu-Râmnic, profesor și publicist (1876-1952)
26.10 – S-a născut scriitorul francez Guillaume Apollinaire (1880-1918)
26.10 – 137 de ani de la naşterea scriitorului Nikos Kazantzakis (1885-1957)
26.10 – 101 de ani de la naşterea scriitorului şi farmacistului Virgil Bostănaru (1921-1996, Ploieşti)
26.10 – S-a născut prof. univ. dr. Ion Bălu, critic şi istoric literar (n. 1933, com. Poiana Câmpina, judeţul Prahova-2021)
26.10 – S-a născut coregraful Costin Premac (1935-2003, Ploieşti)
26.10 – S-a născut profesorul de istorie Matei D. Savu (n. 1937, com. Şirna, judeţul Prahova)
26.10 – 73 de ani de la naşterea poetei basarabene Leonida Lari (1949)
26.10 – S-a născut cântăreața și actrița Corina Chiriac (1949)
27.10 – Cristofor Columb descoperă Cuba (1492)
27.10 – 196 de ani de când s-a născut scriitorul şi profesorul Zaharia Antinescu, cetățean notabil al Ploieștiului (1826-1902)
27.10 – S-a născut pictorița Margareta Barteş (n. 1911)
27.10 – Ziua Mondială a Patrimoniului Audiovizual
27.10 – Se inaugurează „Coloana fără sfârşit”, sculptată de Constantin Brâncuşi (Tg. Jiu, 1938)
27.10 – S-a născut compozitoarea şi dirijoarea de cor Fiorela-Georgeta Tică (1939)
27.10 – S-a născut poetul Silvian David (1989, Ploieşti)
28.10 – Începe domnia lui Constantin Brâncoveanu în Ţara Românească (1688) şi 300 de ani de la sfârşitul ei (1714)
28.10/10.11 – Se inaugurează Școala Secundară de Fete Ploieşti (viitoarea Școală „Despina Doamna”) (1874)
28.10 – Se inaugurează Statuia Libertății din New York (1886)
28.10 – S-a născut învățătorul Marian Spânu, „Cetățean de Onoare al Orașului Comarnic” (1907-2009, Comarnic)
28.10 – S-a născut compozitorul şi dirijorul Leonida Constantin Brezeanu (n. 1938, com. Teişani, jud. Prahova)
28.10 – S-a născut omul de cultură, prof. Mihai Apostol (1939-2009, Ploieşti)

OCTOMBRIE

29.10 – 147 de ani de la naşterea reginei Maria a României, Maria de Edinburgh – Saxa – Coburg – Gotha (1875-1938, Sinaia)
29.10 – Se creează Organizaţia Internaţională „Crucea Roşie" (Geneva, 1863)
29.10 – S-a născut pictorul Jean Al. Steriadi (1880-1956)
29.10 / 17.11 – 141 de ani de când s-a născut pictorul Ioan N. Comănescu (1881, Ploiești – 1948, Ploiești)
29.10 – S-a născut dramaturgul Mihail Sorbul (M. Smolski) (1885-1966)
29.10 – Turcia devine oficial republică. Ziua națională a acestei țări (1923)
29.10 – S-a născut scriitorul Radu Cosașu (n. 1930)
30.10 / 11.11 – 201 de ani de la naşterea scriitorului Feodor Mihailovici Dostoievski (1821) și 141 de ani de la moartea sa (28.01./09.02.1881)
30.10 – 151 de ani de la nașterea scriitorului Paul Valéry (1871-1945)
30.10 – S-a născut scriitorul american Ezra Pound (1885-1972)
31.10 – S-a născut pictorul Jan Vermeer (1632-1675)
31.10 –S-a născut poetul John Keats (1795-1821)
31.10 – 176 de ani de la nașterea scriitorului Edmundo De Amicis (1846-1908)
31.10 – Se înfiinţează cea mai veche instituţie de cultură din România, Societatea Culturală „Ateneul Român", la Bucureşti (1865)
31.10 – 141 de ani de la nașterea criticului și istoricului literar Eugen Lovinescu (1881-1943)
31.10 – Ziua Internațională a Mării Negre (din 1996)
31.10 – S-a născut pictorița Coca Melțianu (n. 1910, Câmpina)

PREMIUL II - „ CAZIMIR BELCOT ÎN PROSTUL DE LUDWIG FULDA”
RAISA RĂDULESCU

NOIEMBRIE

*** noiembrie – Începe domnia lui Şerban Cantacuzino în Ţara Românească (1678-1688)
*** noiembrie – Începe să funcţioneze Tribunalul de Întâia Cercetare din Ploieşti (1833)
noiembrie – Se înfiinţează Societatea muzicală „Lyra Prahovei", prima societate corală de amatori din Ploieşti (1879)
noiembrie – Moare poetul Florea Voican (1945)
01.11 – 522 ani de la naşterea sculptorului Benvenuto Cellini (1500-1571)
01.11 – Descoperirea Strâmtorii „Magellan" de către navigatorul ce i-a dat numele (1520)
01.11 – S-a născut medicul Nicolae Garofild (1845-1900)
01.11 – Este sfinţită Biserica Romano-Catolică din Ploieşti (1864)
01.11 – S-a născut sculptorul Dimitrie Paciurea (1873-1932)
01 /13.11 – S-a născut învăţătoarea Ecaterina Iorga, soţia savantului N. Iorga (1878-1941)
01.11 – Se inaugurează Şcoala Română din Roma, azi Academia di Roma (1922)
01.11 – Se inaugurează Societatea de Radiodifuziune Română (1928)
01.11 – S-a născut poetul Vasile Nicolescu (1929, com. Podenii Vechi, judeţul Prahova – 1990)
01.11 – S-a născut poetul George Boitor (1934-1976, Ploieşti)
01.11 – 76 de ani de la naşterea prozatorului Eugen Uricariu (1946)
01.11 – Actul de constituire a Orchestrei Simfonice Ploieşti (azi, Filarmonica „Paul Constantinescu") (1952). Primul concert pe 18 decembrie.
01.11 – S-a născut dr. în jurnalism şi scriitoarea Daniela Zeca-Buzura (n. 1966, Scăieni, judeţul Prahova)
01.11 – Ia fiinţă Uniunea Europeană, în urma Tratatului de la Maastricht (1993)
01.11 – Apare „Gazeta învăţătorilor prahoveni" (1930 -1932) , Continuată de publicaţia „Şcoala Prahovei" (1932 – 1944).
02.11 – Moare Gheorghe Şincai (1754-1816)
02.11 – Împărăteasa Maria Tereza a ridicat Transilvania la statutul de „mare principat", ca provincie nesupusă altui regat (1765)
02.11 – Izbucneşte răscoala condusă de Horea, Cloşca şi Crişan (1784)
02.11 – S-a născut poeta Iulia Hasdeu (1869-1888)
02.11 – 116 ani de la naşterea regizorului de film Luchino Visconti (1906-17.03.1976)
02.11 – S-a născut scriitorul Laurenţiu Fulga (1916, sat Fulga de Jos, jud. Prahova – 1984)
02.11 – 72 de ani de la moartea dramaturgului George Bernard Shaw (1856-1950)
02.11 – S-a născut poetul Emil Muşat (n. 1955, Vălenii de Munte)
03/ 15.11 – Se înfiinţează Gimnaziul „Sfinţii Petru şi Pavel" din Ploieşti (1864)
03.11 – 156 de ani de la naşterea avocatului Panait Gh. Cantilli, militant pentru desăvârşirea unităţii naţionale (1866, Ploieşti) şi 66 de ani de la moartea sa (25.11.1956)
03.11 – 156 de ani de la naşterea poetului Traian Demetrescu (1866) şi 126 de ani de la moartea sa (29 aprilie 1896)

NOIEMBRIE

03.11 – 121 de ani de la naşterea scriitorului André Malraux (1901) şi 46 de ani de la moartea sa (23 noiembrie 1976)
04.11 – 271 de ani de la naşterea scriitorului R.B. Sheridan (1751) şi 206 ani de la moartea sa (07.07.1816)
04.11 – S-a născut filologul Aurel Nicolescu (1919, Câmpina – 1978)
04.11 – 67 de ani de la naşterea sculptorului Alfred Dumitriu (n. 1955)
05.11 – S-a născut prozatorul Mihail Sadoveanu (1880-1961)
05.11 – S-a născut istoricul și muzeograful prof. Nicolae Simache (1905, com. Cosminele, jud. Prahova – 1972, Ploiești)
05.11 – S-a născut prof. univ. dr. în matematici Ioan Tomescu (n. 1942, Ploieşti), Cetățean de Onoare al Municipiului Ploieşti
05.25.11 – 91 de ani de la deschiderea Muzeului de Arte Frumoase Ploieşti (azi, Muzeul Judeţean de Artă „Ion Ionescu-Quintus" Prahova) (1931)
05.11 – La Vatican a fost introdus serviciul divin în limba naţională a fiecărei comunităţi catolice (1970)
05.11 – Moare poetul Adrian Păunescu (1943-2011)
06.11 – S-a născut scriitorul Robert Musil (1880-1942)
06/19.11 – S-a născut ing. Aviator, inventatorul Aurel Vlaicu (1882-1913, com. Băneşti, judeţul Prahova)
06.11 – S-a născut poetul Simion Stolnicu (1905, com. Puchenii Moşneni, judeţul Prahova – 1966, sat Gura Beliei, judeţul Prahova)
06.11 – Se înfiinţează Rafinăria „Orion" Ploieşti (1911)
06.11 – S-a născut scriitorul Constantin Popescu-Berca (1919-2008)
06.11 – S-a născut criticul şi istoricul literar Alex. Ştefănescu (1947), Cetățean de Onoare al Municipiului Ploieşti
06.11 – Începe să apară „Imparţialul Prahovei" , ziar comercial, industrial ţi literar (1893 -1894)
06.11 – 71 de ani de la naştea scriitoarei și criticului literar Viorica Răduţă (n. 1951)
06.11 – Ziua Internaţională pentru prevenirea Exploatării Mediului în Timpul Râzboaielor și Conflictelor Armate
07 / 20.11 – 151 de ani de la naşterea medicului Constantin Bacaloglu (1871-1942)
07 / 20.11 – 141 de ani de la naşterea prozatorului şi pictorului Peter Neagoe (1881-1960)
07 / 20.11 – S-a născut Mihail Şora (1916)
07.11 – S-a născut ziaristul Dumitru Cârstea (n. 1940, com. Bălţeşti, judeţul Ph.)
08.11 – Se deschide Muzeul Luvru (1793, Paris)
08.11 – 162 de ani de la naşterea graficienei Maria Rodica Zăgănescu (1860, Filipeşti de Târg, judeţul Prahova – 1929, Ploieşti)
08.11 – 132 de ani de la moartea compozitorului César Frank (1822-1890)
08.11 – 156 ani de când a luat fiinţă Societatea pentru învăţătura poporului român (Bucureşti, 1866). Pe 12 dec. a luat fiinţă Secţiunea de Prahova, la Ploieşti.
08.11 – S-a născut actorul Alain Delon (1935)
08.11 – S-a născut geograful Gabriel Mihail Stoian (n. 1937, Ploieşti)
09.11 – Începe bătălia de la Posada dintre Basarab I și armata maghiară (1330)

NOIEMBRIE

09.11 – S-a născut scriitorul Alexandru (Sandu) Anastasescu (1924-1988, Ploieşti)
09.11 – S-a născut regizorul Lucian Pintilie (1933-2019)
09.11 – S-a născut prof. univ. dr. ing. Vasile Mihai Gh. Baltac (n. 1940, Ploieşti)
09.11 – S-a născut, la Ploieşti, Vasile Cosarek, fotbalist de marcă (mijlocaş) al echipei „Petrolul" Ploieşti, unde şi debutează, în 1966, ca junior. (1951)
09. 11 – Arh. Toma T. Socolescu este angajat de Consiliul Local al Primăriei Ploieşti pentru proiectarea Halelor Centrale (1911)
10.11 – Ziua Mondială a Ştiinţei pentru Pace şi Dezvoltare (declarată de UNESCO)
10 / 23.11 – 137 de ani de la naşterea dr. docent în istorie Nicolae A. Constantinescu (1885, com. Scorţeni, judeţul Prahova – 1971)
10.11 – 131 de ani de la moartea scriitorului Arthur Rimbaud (1854-1891)
10.11 – La Ploieşti, se inaugurează bustul „I.L. Caragiale", operă a Letiţiei Ignat (1935)
10.11 – S-a născut poetul Ioan Flora (1950 – 2005)
10.11 – S-a născut Ovidiu Nicolescu, prof. univ. în management-economie (1943, Ploieşti)
11.11 – 167 de ani de la moartea filosofului Søren Kierkegaard (1813-1855)
11.11 – 136 de ani de la naşterea filosofului şi criticului literar Cezar Papacostea (1886) şi 86 de ani de la moartea sa (05.07.1936)
11.11 – S-a născut arhivistul Dumitru Mândroceanu (1913-1970)
11.11 – La ora 11,00 se încheie Primul Război Mondial (1918)
11.11 – 96 de ani de la naşterea omului de cultură, prof. de limba română Mihail Vulpescu (1926, sat Râncezi-Nucşoara, jud. Prahova – 2012, Ploieşti)
11.11 – S-a născut scriitorul ing. Geo Olteanu (1927-2010, Ploieşti)
11.11 – S-a născut profesorul Petre Năchilă (n. 1950)
12.11 – 182 de ani de la naşterea sculptorului Auguste Rodin (1840-1917)
12.11 – 77 de ani de la naşterea arheologului Nina Grigore (n. 1945, com. Valea Călugărească, jud. Prahova)
12.11 – 72 de ani de la naşterea scriitorului Mircea Nedelciu (1950-1999)
12.11 – Se naşte gimnasta Nadia Elena Comăneci (1961)
12.11 – S-a născut conf. univ. dr. ing. Dragoş Zisopol (n. 1967, Câmpina)
13.11 – 172 de ani de la naşterea scriitorului Robert Luis Stevenson (1850-1894)
13.11 – A avut loc premiera comediei „O scrisoare pierdută" de I.L. Caragiale, la Teatrul Naţional din Bucureşti (1884)
13 / 26.11 – S-a născut scriitorul Eugen Ionescu (1909-1994)
13.11 – S-a născut aviatoarea Elena Dulgheru, prima femeie pilot de elicoptere, „Cetăţean de Onoare al Municipiului Ploieşti" (1931-2020)
14.11 – 191 de ani de la moartea filosofului G.W. Fr. Hegel (1770-1831)
14.11 – 182 de ani de la naşterea pictorului Claude Monet (1840-1926)
14.11 – S-a născut poetul Benjamin Fundoianu (1898-1944)
14.11 – Dobrogea redevine parte a României, după Războiul de Independenţă (1878)
14.11 – S-a născut publicistul av. Ion Tr. Şovăială (1952, sat Provița de Jos, jud. Prahova – 2013)

NOIEMBRIE

15.11 – S-a născut filosoful Vasile Conta (1845 – 1882)
15.11 – 146 de ani de la naşterea scriitoarei franceze de origine română Anna Elisabeth de Noailles (1876-1933)
15 / 28.11 – Provincia Bucovina se reuneşte cu patria-mamă, România (1918)
15.11 – 111 ani de când s-a născut istoricul şi scriitorul Alexzandru Ciorănescu (1911-1999)
15.11 – S-a născut dr. în economie Iulian Văcărel (1928, Vălenii de Munte – 2019)
16.11 – S-a născut poetul Andrei Mureşanu (1816-1863)
16.11 – 121 de ani de la naşterea sculptorului Gheorghe Damian (1901, com. Şoimari, judeţul Prahova)
16.11 – Este fondat organismul internaţional UNESCO (1945)
16.11 – Ziua Mondială a Filosofiei (UNESCO). Ziua Internaţională pentru Toleranţă (UNESCO)
16.11 – S-a născut poetul Constantin Popescu-Berca (1919-2008)
16.11 – 51 de ani de la moartea compozitorului Nelu Danielescu (1919, Ploieşti, – 1971, Ploieşti)
16.11 – Este fondat organismul internaţional UNESCO (1945)
16.11 – 43 de ani de când s-a deschis prima linie a metroului bucureştean (1979)
16.11 – Ziua Internaţională pentru Toleranţă (UNESCO)
17.11 – S-a născut matematicianul August Ferdinand Möbius (1790-1868)
17.11 – Se inaugurează Canalul Suez (Egipt, 1869)
18.11 – 236 de ani de la naşterea compozitorului Carl Maria von Weber (1786) şi 196 de ani de la moartea sa (05.06.1826)
18.11 – Comandantul Nathaniel Palmer descoperă Antarctica (1820)
18.11 – 152 de ani de la naşterea compozitorului şi pianistului Ignaci Paderevski (1860-1941)
18.11 – 131 de ani de la naşterea scriitoarei Ecaterina Bassarabescu (n. Temelie) (pseud. lit. Irena Mohor) (1881, Ploieşti – 1948)
18.11 – S-a născut avocatul şi omul de cultură Grigore Ivănceanu (1883, com. Floreşti, judeţul Prahova – 1964, Ploieşti)
18.11 – 116 ani de la naşterea pictorului Corneliu Baba (1906-1997)
18.11 – S-a născut artistul plastic şi criticul de artă Camilian Demetrescu (1924, Buşteni)
19.11 – Prima atestare documentară a Castelului Bran (1377)
19.11 – S-a născut filosoful şi criticul literar Benedetto Croce (1866-1952)
19.11 S-a născut biochimistul George Emil Palade, laureat al Premiului Nobel (1912-2008)
19.11 – 86 de ani de la naşterea maestrului emerit al sportului Mihai Ionescu (1936-2011, Ploieşti), Cetăţean de Onoare al Municipiului Ploieşti
19.11 – S-a născut profesorul de istorie şi publicistul Traian D. Lazăr (n. 1941)
19.11 – S-a născut muzeografa şi publicista Iulia Stănescu-Hagiu (n. 1943), cu activitate în Ploieşti)
19.11 – S-a născut actriţa Raluca Zamfirescu (n. 1952)
20.11 – 166 de ani de la moartea lui Bolyai Farcaş (1775-1856)
20.11 – S-a născut prof. Ecaterina C. Al. Homorâceanu Stoenescu (n. 1852, Vălenii de Munte)

NOIEMBRIE

20.11 – 101 de ani de la naşterea prozatorului şi istoricului literar Dinu Pillat (1921-1975)
20.11 – S-a născut actorul Nicolae Praida (1933-2008), fost actor la teatrul ploieştean
20.11 – Ziua Universală a Copilului (declarată de UNICEF)
20.11 – S-a născut pictorul Ovidiu Paştina (n. 1934, Cetățean de Onoare al Municipiului Ploieşti)
20.11 – S-a născut prozatorul Stelian Tăbăraş (1939, com. Secăria, județul Prahova – 2009)
21.11 – Ziua Mondială a Televiziunii
21.11 – S-a născut filosoful iluminist Voltaire (1694-1778)
21.11 – S-a născut serdarul şi omul politic Constantin Bălcescu (1813, Urlați – 1902)
21.11 – Se naşte memorialistul Ioan Dem Petrescu (1818, Vălenii de Munte – 1903)
21.11 – Thomas Edison anunţă invenţia sa: fonograful, o maşină care înregistra sunete (1877)
21.11 – 176 de ani de la sfințirea Bisericii „Sf. Gheorghe Nou" din Ploieşti (1846)
21.11 – 151 de ani de la naşterea criticului literar Ilarie Chendi (1871-1913)
21.11 – 127 de ani de la naşterea tenorului Traian Grozăvescu (1895-1927)
21.11/ 04.12 – Se naşte dr. ing. chimist şi omul de cultură Nicolae Carol Debie (1904-1992, Ploieşti, Cetățean de Onoare al Municipiului Ploieşti, post-mortem)
21.11 – S-a născut prof. univ. dr. în teologie preot Constantin Galeriu (1918-2003)
21.11 – S-a născut profesorul de istorie Ion C. Petrescu (n. 1954)
21.11 – 66 de ani de la naşterea pictorului şi poetului Filip Köllö (n. 1956, Ploieşti – 2018, Ploieşti)
21.11 – Ziua Mondială a Televiziunii
22.11 – Prima menţiune documentară a existenţei ţiţeiului în Ţara Românească, prin "Hotărnicia" dată de domnitorul Neagoe Basarab satului Secăreni, din comuna Ţintea de azi (1517)
22.11 – 121 de ani de la moartea istoricului V.A. Urechia (1834-1901)
22.11 – S-a născut scriitorul Virgiliu Monda (n. 1898, Ploieşti – 1991)
22.11 – S-a născut compozitorul Benjamin Britten (1913-1976)
22.11 – S-a născut scriitorul Nicolae Mateescu (n. 1945, com. Valea Călugărească, județul Prahova – 2016)
23.11 – 117 ani de la naşterea criticului literar şi de artă Petru Comarnescu (1905) şi 52 de ani de la moartea sa (27.11.1970)
23.11 / 06.12 – 146 de ani de la naşterea compozitorului Manuel de Falla (1876-14.11.1946)
23.11 /06.12 – Trupele germane ocupă Ploieştiul în Primul Război Mondial (1916)
23.11 – 102 de ani de la naşterea poetului Paul Celan (1920) şi 52 de ani de la moartea sa (01.05.1970)
23.11 – S-a născut prof. de matematică Mihai Răileanu (1939-1995, Ploieşti)
23.11 – 81 de ani de la naştea scriitorului Anton Tănăsescu (1941-1994, Ploieşti)
24.11 – S-a născut filosoful Benedictus (Baruch) Spinoza (1632-1677)

NOIEMBRIE

24.11 – 102 de ani de la moartea poetului Alexandru Macedonski (1854-1920)
24.11 – S-a născut Alexandru Apostol (n. 1948), primar al Municpiului Ploieşti în perioada 1986-1989
25.11 – 126 de ani de la naşterea actorului George Vraca (1896-1965)
25.11 – Ziua Internaţională pentru Eliminarea Violenţei Împotriva Femeilor
25.11 – S-a născut scriitorul José Maria de Eça de Quierôs (1845-1900)
25.11 – S-a născut prozatorul Marin V. Cucu (n. 1915, com. Cornurile, judeţul Prahova)
26.11 – În New York City, este pus în funcţiune primul tramvai din lume (1832).
26.11 – S-a născut eseista şi traducătoarea Lucreţia Ieremia (n. 1898, Ploieşti – m.?)
26.11 – 121 de ani de la naşterea scriitorului Mihail Drumeş (1901, Ohrid – 1982)
26.11 – 52 de ani de la moartea criticului literar şi poetului Vladimir Streinu (1902-1970)
26.11 – Se inaugurează Palatul Justiţiei din Ploieşti (1933)
26.11 – S-a născut dr. în istorie Sergiu I. Columbeanu (n. 1934, Ploieşti)
26.11 – S-a născut preotul şi publicistul Marian Şerban (n. 1946, com. Gura Vadului, Fântânele, jud. Prahova)
26.11 – S-a născut canotorul Ivan Patzaichin (1949-2021)
27.11 – 321 de ani de la naşterea astronomului Andres Celsius (1701-1744)
27.11 – 127 de ani de la moartea scriitorului Alexandre Dumas-fiul (1824-1895)
27.11 – Moare scriitorul Emile Verhaeren (1855-1916)
27.11/10.12 – S-a născut biologul Grigore Antipa (1867-1944)
27.11 – S-a născut istoricul militar Constantin I. Nicolae (1920, com. Şirna – 2005, com. Tinosu, judeţul Prahova)
27.11 – S-a născut scriitorul Nicolae Costea-Teleajen (n. 1938, sat Malu Vânăt, jud. Prahova)
27.11 – S-a născut criticul şi istoricul literar Nicolae Manolescu (1939)
27.11 – S-a născut scriitoarea şi criticul literar Irina Petraş (1947)
27.11 – S-a născut regizorul Mihai Vasile (n. 1951)
28.11 – S-a născut pictorul şi poetul William Blake (1757-1827)
28.11 – S-a născut filosoful Friedrich Engels (1820-1895)
28.11 / 141 de ani de la naşterea istoricului de artă George Oprescu (1821-1969)
28.11 – S-a născut scriitorul Liviu Rebreanu (1885-1944)
28.11 – 141 de ani de la naşterea scriitorului Stefan Zweig (1881-1942)
28.11 – 142 de ani de la naşterea istoricului şi dr. în Drept Andrei I. Rădulescu (1880, com. Chiojdeanca, jud. Prahova – 1959, Bucureşti)
28.11 – S-a născut dramaturgul Dan Tărchilă (n. 1923, sat Buştenari, jud. Prahova)
28.11 – S-a născut soprana Mariana Nicolesco (1948)
28.11 – S-a născut juristul şi publicistul George Brănescu , participă la înfiinţarea Aeroclubului Prahova, membru P.N.L.
29.11 – S-a născut scriitorul N.D. Cocea (1880-1949)
29.11 – 56 de ani de la moartea poetului Simion Stolnicu (1905, com. Puchenii Mari, Prahova – 1966, Gura Beliei-Breaza, Prahova)
29.11 – S-a născut scritoarea Lucia Demetrius (1910-1992)

NOIEMBRIE

29.11 – 82 de ani de la moartea savantului Nicolae Iorga (1871-1940, com. Strejnic, jud. Prahova) (Enciclopedia Britanică dă ca dată 28.11.1940), asasinat de legionari
29.11 – 51 de ani de la moartea poetului Dimitrie Stelaru (1917-1971)
30.11 – S-a născut scriitorul Mark Twain (1835-1910)
30.11 – S-a născut profesorul Nicolae Crapellianu (1843-m. ?, Ploieşti)
30.11 – 107 ani de la naşterea criticului muzical Mircea Brucăr (1915-1993)
30.11 – Se naşte criticul literar Paul Zarifopol (1874-1934)
30.11 – 131 de ani de la moartea prof. univ. teolog şi folclorist Barbu Constantinescu (1839, Ploieşti – 1891)
30.11 – 87 de ani de la moartea scriitorului Fernando A. N. Pessoa (1888-1935)
30.11 – S-a născut ing. chimist Mircea Labă, director general „Petroconsult" şi IPIP (n. 1931)
30.11 – Se inaugurează festiv, la Ploieşti, Monumentul ecvestru al voievodului Mihai Viteazul, în piața omonimă din Bv. Republicii (1997)

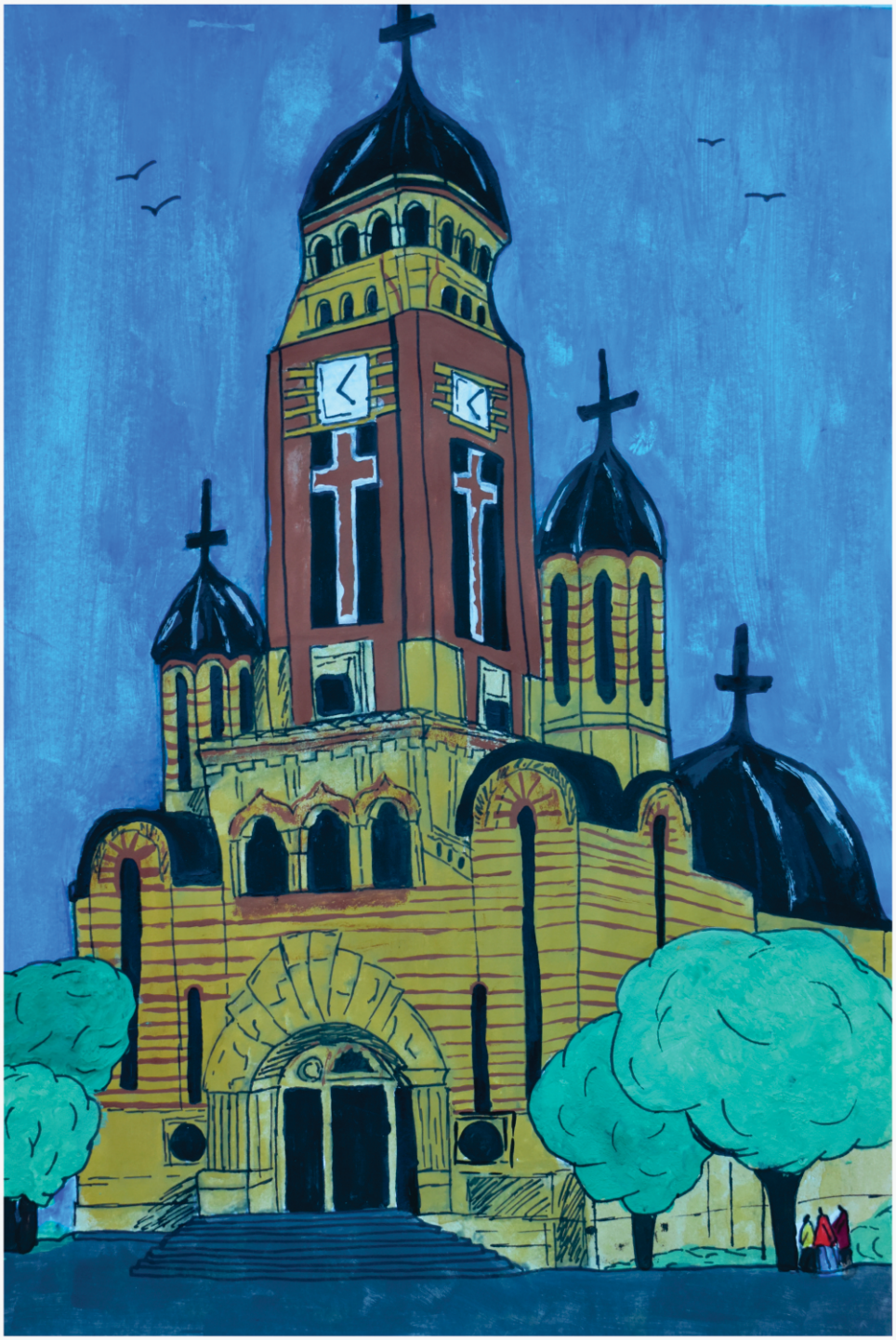

MENȚIUNE II - „ CATEDRALA SF. IOAN”
IOANA VALENTINA SASU

DECEMBRIE

1 Decembrie – Ziua Națională a României; Ziua Marii Uniri (1918)
decembrie – Termenul „parlament” a fost utilizat prima dată într-un document regal oficial (1241, în Anglia)
Decembrie – 331 de ani de la moartea cronicarului Miron Costin (1633-1691)
decembrie – A apărut primul roman românesc, „Istoria ieroglifică” de Dimitrie Cantemir (1705)
decembrie – S-a născut compozitorul și capelmaistrul Ferdinand Eberth (1855, Bratislava – 1913, Ploiești)
decembrie – La București, se inaugurează prima stație a Televiziunii Române (1956)
decembrie – S-a născut poetul Tudor Stănescu (1938-1996, Ploiești)
decembrie – Se desfășoară Revoluția Română din 1989
decembrie – Apare revista de cultură „Atitudini” a Casei de Cultură a Municipiului Ploieşti „I. L. Caragiale” (Ploieşti, 2003)
decembrie - Începe să apară la Ploiești ziarul „Prahova” (1870 – 1871) , din 1991 apare în serie nouă.
01.12 – 156 de ani de la moartea alpinistului și geodezului Sir George Everest (1790-1866)
01.12 – S-au inaugurat oficial Halele Centrale din Ploiești, intrate în circuitul economic la 1 noiembrie (1935)
01.12 – S-a născut prof. de chimie Olga Petrescu (1935)
01.12 – Ziua Mondială AntiSIDA (declarată de OMS)
01.12 – S-a născut scriitorul Cezar Petrescu (1892-1961)
01.12 – S-a născut prelatul Andrei Scrima (1930-2000), canonizat în 2013
01.12 – S-a născut regizorul şi actorul de film Woody Allen (1935)
01.12 – 87 de ani de la nașterea profesoarei de chimie Olga Petrescu (n. 1935)
02.12 – 141 de ani de la nașterea poetului Eugeniu Ștefănescu-Est (1881-1980)
02.12 – S-a născut scriitorul Nikos Kazantzàkis (1885-1957)
02.12 – 121 de ani de la apariţia revistei „Sămănătorul”, la București (1901-1910)
02.12 – Albert Einstein a publicat teoria relativităţii generalizată (1915)
02.12 – S-a născut soprana Maria Callas (1923-1977)
02.12 – S-a născut poetul Nicolae Labiș (1935-1956)
02.12 – Ziua Internaţională pentru Abolirea Sclaviei
03.12 – Ziua Internaţională a Persoanelor cu Handicap
03.12 – S-a născut pictorul Ion I. Şinca (1950, com. Brebu, jud. Ph. – 2014)
03.12 – S-a născut prof. dr. în istorie Carmen Băjenaru (1965)
03.12 – Sunt inaugurate lucrările de construcţie a sistemului hidroenergetic Porţile de Fier II (1977)
04.12 – S-a născut istoricul şi eseistul Thomas Carlyle (1795-1881)
04.12 – S-a născut scriitorului Samuel Butler (1835-1902)
04.12 – S-a născut pictorul Gh. N. Vasilescu (1903, com. Şoimari, Ph. - 1990)
04.12 – S-a născut poetul prof. Dumitru Stănciulescu (1937, com. Starchiojd – Ph.)
04.12 – S-a născut muzeograful şi poetul, Dan Rădulescu (1939, Câmpina - 1991)
04.12 – 46 de ani de la moartea compozitorului Benjamin Britten (1913-1976)
04.12 – Apare publicația „Generația Nouă” , ziar enciclopedic (1903 – 1904)

DECEMBRIE

05.12 – Regele Mihai a decedat la domiciliul său din Elveția la vârsta de 96 de ani (2017)
05.12 – 121 de ani de la moartea istoricului și scriitorului V.A. Urechia (1834-1901)
05.12 – S-a născut prof. univ. ing. chimist Cristea Otin-Niculescu (1879, Ploieşti – 1954)
05.12 – 121 de ani de la nașterea regizorului de film Walter Elias (Walt) Disney (1901) și 56 de ani de la moartea sa (15 decembrie 1966)
05.12 – 96 de ani de la moartea pictorului Claude Monet (1840-1926)
05.12 – S-a născut prof. univ. dr. ing. Nicolai Macovei (n. 1938), cadru didactic la U.P.G. Ploiești
05.12 – 76 de ani de la nașterea tenorului Jose Carreras (1946)
05.12 – S-a născut pictoriţa Ana Ruxandra Ilfoveanu (Ploieşti, 1947)
05.12 – S-a născut poetul Romea Cantemir (n. 1946, Ploiești)
05.12 – S-a născut dr. în istorie, prof. Maria Mariana Gheorghe (n. 1970, Ploiești)
05.12 – S-a născut regizorul Mihai Bauman (n. 1976, Ploiești)
05.12 – Ziua Internațională Voluntar pentru Dezvoltare Economică și Socială
06.12 – Se termină zidirea Bisericii „Sf. Treime” din Ploieşti (1842)
06.12 – 187 de ani de la nașterea pictorului George Ioachim Pompilian (1835, Ploiești – 1907, București)
06.12 – S-a născut scriitorul Radu Cosmin (Nicolae Tănăsescu) (1879, Craiova – 1959)
06.12 – 91 de ani de la nașterea scriitoarei Aurora Cornu (A. Chițescu) (n. 1931, com. Provița de Jos, jud. Prahova-2021)
07.12 – 156 de ani de la crearea primei biblioteci cu caracter public din Ploiești, la Gimnaziul „Sf. Petru și Pavel” (1866)
07.12 – 81 de ani de când armata japoneză a atacat flota militară a SUA din Pacific, staționată la Pearl Harbour (1941)
07.12 – Ziua Internaţională a Aviaţiei Civile
07.12 – S-a născut scriitorul Zaharia Stancu (1902-1974)
07.12 – S-a născut sculptorul Cantemir Moşoiu (1941, Ploieşti)
08.12 – 161 de ani de la nașterea inventatorului cinematografului Georges Melies (1861-1938)
08.12 – S-a născut compozitorul Jan Sibelius (1865-1957)
08.12 – 146 de ani de la nașterea scriitoarei Hortensia Papadat-Bengescu (1876-1955)
08.12 – Moare violonistul și compozitorul George Năstase Ochialbi (1870, Ploiești – 1916, Rusia)
08.12 – 141 de ani de la nașterea sopranei Elena Drăgulinescu-Stinghe (1881, Ploiești) și 51
de ani de la moartea sa (02.12.1971)
09.12 – Ziua Internaţională a Anticorupţiei
09.12 – Pe străzile Bucureştiului începe să circule primul tramvai electric (1894)
09.12 – S-a născut scriitoarea Tania Lovinescu (n. 1924, Ploiești)
10.12 – S-a născut poeta Emily Dickinson (1830-1886)

DECEMBRIE

10.12 – 131 de ani de la naşterea economistului Ştefan D. Moţoiu (1891, Ploieşti – 1978)
10.12 – 126 de ani de la moartea chimistului Alfred B. Nobel (1833-1896). Din 1901 se acordă premiile Nobel
10.12 – 86 de ani de la moartea scriitorului Luigi Pirandello (1867-1936)
10.12 – S-a născut sculptorul Nicolae Kruch (1932) şi 25 de ani de la moartea sa (1995, Ploieşti)
10.12 – S-a născut actriţa Leopoldina Bălănuţă (1934-15.10.1998)
10.12 – S-a născut arhitectul Niţu Sever (n. 1939, com. Băneşti, jud. Prahova)
10.12 – S-a născut actriţa Lucia Ştefănescu (1943)
10.12 – Adunarea Generală a ONU a adoptat „*Declaraţia universală a drepturilor omului*" (1948). Ziua Internaţională a Drepturilor Omului.
10.12 – Începe să activeze la Ploieşti Cercul Cultural „ Amicii Franţei – General Berthelot" (1933 – 19470) , reînfiinţat ca Societate Culturală (omonimă) din 1990.
10.12/ 11.12 – 212 ani de la naşterea scriitorului Alfred de Musset (1810-1857)
10.12 – S-a născut scriitoarea Mirela Feticu (1973, Breaza)
11.12 – La Bucureşti, se prezintă primul vodevil românesc, „Triumful amorului", în adaptarea muzicală a lui Ioan Andrei Wachmann (1835)
11.12 – 82 de ani de la naşterea violonistei Cornelia Bronzetti (n. 1940, Câmpina)
11.12 – Este creat Fondul Naţiunilor Unite pentru Copii UNICEF (1946)
11.12 – S-a născut actorul Jean Marais (1913-1998)
11.12 – S-a născut scriitorul Alexandr Soljenitân (1918-2008)
11.12 – 72 de ani de la naşterea poetului Mircea Dinescu (1950)
11.12 – Ziua Internaţională a Muntelui (instituită de ONU în 2003)
12.12 – 201 de ani de la naşterea scriitorului Gustave Flaubert (1821-1880)
12.12 – S-a născut comerciantul şi omul politic Ştefan Moţoiu (1891, Ploieşti – 1978)
12.12 – 86 de ani de la naşterea atletei Iolanda Balaş Soter (1936)
12.12 – Se inaugurează sediul Ligii Culturale - Secţiunea Ploieşti (1909)
13.12 – 556 ani de la moartea sculptorului Donatello (cca 1386-1466)
13.12 – 136 de ani de când s-a născut tenorul Nicolae Leonard (1886-1928)
13.12 – 66 de ani de la naşterea colonelului şi istoricului militar ploieştean Mihai M. Irimia (1956-2010, Ploieşti)
13.12 – S-a născut dr. în filologie Christian Crăciun, critic literar, eseist (n. 1953, com. Floreşti, jud. Prahova)
13.12 – Încetează din viaţă poetul Nichita Stănescu (1933-1983)
14.12 – S-a născut astrologul Nostradamus (1503-1566)
14.12 – 476 de ani de la naşterea astronomului Tycho Brahe (1546-24.10.1601)
14.12 – 127 de ani de la naşterea poetului Paul Eduard (1895-1952)
14.12 – Exploratorul norvegian Roald Amundsen a devenit primul om care a ajuns la Polul Sud (1911)
14.12 – S-a născut actorul Radu Beligan (1918-2016)
14.12 – S-a născut solista de jazz Aura Urziceanu (1946)
14.12 – 76 de ani de la moartea prozatorului Ioan Al. Brătescu-Voineşti (1868-1946)

DECEMBRIE

14.12 – România este primită în ONU (1955)
14.12 – S-a născut pictorul Valter Paraschivescu (n. 1956, Ploieşti)
14.12 – Se naşte poetul Marian Dragomir (1980, Ploieşti)
14.12 – S-a născut inginerul Victor Ştefan Săvulescu, autor de brevete şi inovaţii. Primar al Municipiului Ploieşti 1992 – 1996 . (1929)
15.12 – 347 de ani de la moartea pictorului Jan Vermeer (1632-1675)
15.12 – S-a născut prof. univ. dr. în teologie, pr. Leon Gh. Arion (n. 1940, com. Fulga, judeţul Prahova)
15.12 – Alegerea liberalului Ioan Ionescu Quintus ca vicepreşedinte al Camerei Deputaţilor (1923)
16.12 – 247 de ani de la naşterea scriitoarei Jane Austen (1775-1817)
16.12 – 187 de ani de la naşterea compozitorului Camille Saint-Saëns (1835-1921)
16.12 – 171 de ani de la înfiinţarea Conservatorului de Muzică din Bucureşti (1851)
16.12 – S-a născut poeta Daniel Tanul (Daniela Violeta Stoica) (1985, Ploieşti)
17.12 – S-a născut compozitorul Ludwig van Beethoven (1770-1825)
17.12 – 171 de ani de când s-a născut matematicianul Spiru C. Haret (1851-1912)
17/ 29.12 – S-a născut scriitorul I. A. Bassarabescu (1870-1952)
17.12 – 132 de ani de când se înfiinţează Liga pentru Unitatea Culturală a Tuturor Românilor (Bucureşti, 1890)
17.12 – S-a născut poetul Ilarie Voronca (Eduard Marcus) (1903-1946)
17.12 – 117 ani de la naşterea eseistului Vasile Lovinescu (1905-1984)
17.12 – S-a creat Universitatea Liberă şi Populară din Ploieşti, din iniţiativa prof. Dumitru Munteanu-Râmnic (1922)
17.12 – Începe Revoluţia Română din 1989 (Timişoara, 1989)
18.12 – S-a născut scriitorul Horia Vintilă (1915-1992)
18.12 – S-a născut acad. prof. univ. dr. docent în ştiinţe agricole Cristian Ioan Hera (1933, Ploieşti)
18.12 – S-a născut conf. univ. dr. în istorie Armand Goşu (1966, Câmpina)
18.12 – ONU adoptă Convenţia ce apără femeia împotriva discriminării (1979)
18.12 – Ziua Internaţională a Emigranţilor
19.12 – S-a născut scriitorul Jean Genet (1910-1986)
19.12 – S-a născut cântăreaţa Edith Piaf (1915-1963)
19.12 – Centenarul încheierii Bătăliei de la Verdun, dintre trupele germane şi cele franceze (1916)
19.12 – S-a născut poeta, institutoarea Cristina Dumbravă Petre (1961, com. Puchenii Moşneni, jud. Prahova)
20.12 – 56 de ani de la moartea dramaturgului Mihail Sorbul (1885-1966)
21.12 – 621 de ani de la naşterea pictorului renascentist Masaccio (1451-1428)
21.12 – 426 de ani de la naşterea mitropolitului Petru Movilă (1596-1647)
21.12 – Apare volumul „Poesii” de Mihai Eminescu, prefaţat de Titu Maiorescu (1883, pe copertă 1884)
21.12 – 66 de ani de la moartea poetului Nicolae Labiş (1935-1956)
21.12 – S-a născut actriţa Stela Popescu (1935-2017)
21.12 – Premiera filmului „Albă ca Zăpada şi cei şapte pitici”, primul film de animaţie de lung-metraj (1937, Los Angeles)

DECEMBRIE

21.12 – Prima audiţie publică a Oratoriului bizantin de Crăciun „Naşterea Domnului” de Paul Constantinesc, la Filarmonica din Bucureşti (1947)
21.12 – S-a decernat pentru prima oară Premiul Goncourt, care recompensează scriitori de limbă franceză (1903)
21.12 – Ziua Memoriei Victimelor Comunismului în România (Lege din 2011)
22.12 – 142 de ani de la moartea scriitoarei George Eliot (1819-1880)
22.12 – 146 de ani de la naşterea scriitorului Filippo Tomaso Marinetti (1876-1944)
22.12 – Se înfiinţează Societatea de Difuziune Radiofonică din România (1927)
22.12 – S-a născut poetul ing. Vladimir Deteşanu (n. 1952)
23.12 – 232 de ani de la naşterea istoricului şi lingvistului Jean-François Champollion (1790-1832)
23.12 – S-a născut istoricul literar Charles-Augustin Sainte-Beuve (1804-1869)
23.12 – 126 de ani de la naşterea scriitorului Giuseppe Tomasi di Lampedusa (1896-1957)
23.12 – 97 de ani de la naşterea sopranei Lili (Elena) Duşescu (n. 1925, com. Telega, jud. Prahova)
23.12 – S-a născut dr. în biologie Constantin I. Pârvu (n. 1932, Bertea, jud. Ph.)
23.12 – S-a născut actorul Corneliu Dan Revent (1937-2000, Ploieşti)
24.12 – S-a născut scriitorul Adam Mickiewicz (1798-1855)
24.12 – S-a născut pictorul Nicolae Eugeniu Petrescu Pache , lucrările sale sunt inspirate din locuri ploieştene (1906)
25.12 – Conform tradiţiei, papa Liberiu a stabilit data naşterii lui Iisus Christos pe 25 decembrie (354 d.Ch.)
25.12.1642 / 04.01.1643 – Se naşte fizicianul şi matematicianul Sir Isaac Newton (1642-1727)
25.12 – S-a născut profesorul Constantin Rigu (cu activitate în Ploieşti) (1866 – m. ?)
25.12.1907 / 08.01.1908 – Se naşte naturalista şi muzeografa Margareta Moşneaga (1907-1992, Ploieşti)
25.12 – Apare revista „Neamul românesc literar” (Vălenii de Munte, 1908-1912 şi 1925-1926)
25.12 – 81 de ani de la naşterea poetului Ioan Alexandru (1941-2003)
26.12 – 616 ani de la moartea egumenului Nicodim, sanctificat, copiatorul unui „Evanghieliar slavon, ctitor de mănăstiri (Vodiţa, Tismana, Prislop, prin anii 1370) (n. ? – 1406)
26.12 – S-a născut prof. univ. dr. în ştiinţe chimice Alexandru I. Zaharia (1866, Slănic Prahova – 1928, Ploieşti)
26.12 – La Bucureşti, este pus în funcţiune primul tramvai cu cai din România (1872)
26.12 – S-a născut omul politic I. G. Duca (1879-1933, Sinaia)
26.12 – S-a născut poetul Vintilă Ivănceanu (1940-2008)
26.12 – S-a născut poetul Dorel Hogel (1948, Comarnic - 1980)
27.12 – La Iaşi, are loc prima reprezentaţie teatrală în limba română (1816)
27.12 – 126 de ani de la naşterea scriitorului american Louis Bromfield (1896) şi 66 de ani de la moartea sa (18 martie 1956)

DECEMBRIE

27.12 – S-a născut Veturia M. Florenţiu, profesoară, scriitoare (1846 – 1876)
27.12 – S-a născut poetul Şt. V. Ionescu (1904, Ploieşti – 1946)
27.12 – S-a născut sculptorul ploieştean Ştefan Macovei (1945)
28.12 – S-a născut compozitorul Ion Cristu Danielescu (1884, Ploieşti – 1966, Ploieşti)
28.12 – La Paris a avut loc prima proiecţie de film, realizată de fraţii Lumiere
28.12 – S-a născut pictorul Ion State (Stătescu) (1892, Ploieşti – 1968, Ploieşti)
28.12 – 127 de ani de când la Paris, are loc prima proiecţie de film, realizată de fraţii Lumière (1895)
28.12 – 77 de ani de la moartea scriitorului Theodore Dreiser (1871-1945)
28.12 – Se înfiinţează Clubul Sportiv „Petrolul" Ploieşti (1958)
28.12 – S-a născut prof. Nicolae Boaru, „Cetăţean de Onoare al Municipiului Ploieşti" (1949, Ploieşti – 2013, Ploieşti)
28.12 – S-a născut dr. în filologie Diana Rânciog (1969, Ploieşti)
29.12 – 146 de ani de la naşterea violonistului Pablo Casals (1876-1973)
29.12 / 11.01 – S-a născut prof. univ. dr. arhitect Grigore I. Ionescu (29.12.1903 / 11.01.1907, com. Floreşti, jud. Prahova – 1922, Bucureşti)
29.12 S-a născut Elisabeta-Paulina-Otilia-Luisa de Neuwied în castelul părintesc din Neuwied, viitoarea regină a României (1843)
29.12 – 96 de ani de la moartea scriitorului Rainer Maria Rilke (1875-1926)
29.12 – 51 de ani de la inaugurarea oficială a Sălii Sporturilor „Victoria", din Ploieşti (1971)
30.12 – Se constituie corporaţia lăutarilor ploieşteni. Staroste-Dima Lăutarul sin Tudorache (1832)
30.12 – S-a născut scriitorul Rudyard Kipling (laureat Nobel în 1907) (1865-1936)
31.12 – 86 de ani de la moartea filosofului Miguel de Unamuno Y Yugo (1864-1936)
30.12 – principesa Margareta, în conformitate cu —Normele Fundamentale ale Familiei Regale a României, statut promulgat de Regele Mihai I , este numită Şef al Casei Regale a României (2007)
31.12 – Thomas Edison face prima demonstraţie publică a funcţionării unei lămpi electrice (1879)
31.12 – S-a născut profesoara de limba română şi autoarea Carmen Cătunescu (1960, Ploieşti – 2018, Ploieşti)
31.12 – La Ploieşti se constituie Corporaţia brutarilor, franzelarilor şi făinarilor (1866)

MENȚIUNE III - „HALELE CENTRALE”
ANEMONA BAICU

PREMIUL III - „BISERICA SF. ANDREI”
BIANCA MILOIU

PREMIUL III - „HALELE CENTRALE”
ALEXIA IOANA NICOLAE

Casa de Cultură
„Ion Luca Caragiale”
a Municipiului Ploieşti

Str. Piața Eroilor, nr. 1 A, Municipiul Ploiești.

https://casadecultura.ro/

secretariat@casadecultura.ro

@casadeculturailcaragiale

casadecultura.ilcaragiale

0244 578 148 / 0244 578 149

SĂRBĂTORILE LEGALE DIN 2022:

1 ȘI 2 IANUARIE (ANUL NOU) – SÂMBĂTĂ ȘI DUMINICĂ
24 IANUARIE (ZIUA UNIRII) – LUNI
22 APRILIE (VINEREA MARE) – VINERI
24 ȘI 25 APRILIE (PAȘTE) – DUMINICĂ ȘI LUNI
1 MAI (ZIUA MUNCII) – DUMINICĂ
1 IUNIE (ZIUA COPILULUI) – MIERCURI;
12 ȘI 13 IUNIE (RUSALII) – DUMINICĂ ȘI LUNI
15 AUGUST (ADORMIREA MAICII DOMNULUI) – LUNI
30 NOIEMBRIE (SFÂNTUL ANDREI) – MIERCURI
1 DECEMBRIE (ZIUA NAȚIONALĂ) – JOI
25 ȘI 26 DECEMBRIE (CRĂCIUNUL) – DUMINICĂ ȘI LUNI